ANDHRA BHOOMI
SECUNDERABAD ANDHRA PRADESH
Gram: "BHOOMI"
Phone: Editorial—72129
Office Three Lines—72128

Regd. No. H/SD-4 ఉదయం •

Largest Circulated Telugu Daily Published From The Capital

ఆంధ్రభూమి ప్రకటన రేట్లు
1974 జనవరి 1 నుంచి

క్యాబినెట్	249 సెం. మీ. వరకు సెం. మీ. కి	4.40
కంట్రాక్టు	250 సెం. మీ. 12 సెంటీ	3.30
కంపెనీ టెండర్లు, కోర్టు నోటీసులు		5.50
కంపెనీ అర్థశోషణాసాలు సెం. మీ.		4.40
ప్యానల్స్, క్యాబినెట్		33.00
కంట్రాక్టు 120 ప్యానల్స్ 12 సెంటీ		27.50

(సర్చార్జి 20% అదనం)
వివరాలకు: అడ్వర్టైజ్‌మెంట్ మేనేజర్

ఆంధ్రభూమి

ఎడిటర్ : గోరా శాస్త్రి

నాణ్యతకు హామీకి
ఉన్నతమైన గుర్తుతోంది
గణేష్
రోలింగ్ షట్టర్స్
తయారు చేయువారు
గణేష్ రోలింగ్ షట్టర్స్
అండ్ ఇంజినీరింగ్ వర్క్స్
1-8-1024 బాగిగూడ సికింద్రాబాద్-2 ఫోన్ 77757

సంపుటి : 15 సంచిక 46 • సికిందరాబాద్ 17—11—1974 ఆదివారం • 6 పేజీలు : 18 పైసలు

స్మగ్లర్ల డిటెన్షన్ విషయంలో తాత్కాలికంగా ప్రాథమిక హక్కుల రద్దుకు రాష్ట్రపతి ఉత్తర్వు

తమిళనాడులో రేషనింగ్ అమలుకు యోచన

మద్రాసు, నవంబర్ 17 (ఏ ఎన్ ఐ)

తరచు పెరిగిపోతున్న ధరలు పెరిగిపోతున్నందున తమిళనాడులో రేషనింగ్ తిరిగి ప్రవేశపెట్టే అవకాశాలున్నట్లు తమిళనాడు ముఖ్యమంత్రి కరుణానిధి చెప్పారు.

ఆహార రంగంలో గడచిన పదిహేను రోజుల్లో రేషనింగ్ అవసరమున్నదని ఈ విషయమై ప్రతిపక్షాలతో మాట్లాడుతూ ఆయన చెప్పారు.

'లెబనాన్‌పై దాడికి యత్నించిన ఇజ్రేల్ బలాల తరిమివేత

బీరుత్, నవంబర్ 16 (ఏ ఎన్ ఐ)

ఇజ్రేలీ సైనికులు గతరాత్రి సరిహద్దు దాటి లెబనాన్ భూభాగంలో ప్రవేశించడానికి యత్నించగా లెబనాన్ సైనికులు కాల్పులు జరిపి తరిమివేశారని లెబనాన్ సైనిక కార్యాలయం నేడు ప్రకటించింది.

లెబనాన్ దక్షిణ పాంతంలో అనుమానాస్పద చొరబాటు జరిగిందని ఇజ్రేలీ పాంతాలు కాల్పులు జరిపి తరిమివేశారని ఇజ్రేలీ సైనిక కార్యాలయం నేడు ప్రకటించింది.

దొంగచాటు రవాణాదారులు మినహా ఇతర నిర్భంధితులకు ఆదేశం వర్తించదని వివరణ

న్యూఢిల్లీ, నవంబర్ 16 (పీ టి ఐ)

ఆంతరంగిక భద్రతాచట్టాన్ని సవరించారని అయినప్పటికీ ఆర్డినెన్స్ ప్రకారం వ్యక్తులను డిటెన్షన్‌లో ఉంచిన సందర్భాలలో 14వ, 21వ, 22వ ఆర్టికల్స్ క్రింద ప్రాథమిక హక్కుల కొరకు కోర్టుకు వెళ్ళే హక్కును తాత్కాలికంగా రద్దు చేస్తూ రాష్ట్రపతి నేడు ఉత్తర్వు జారీ చేశారు.

రాజ్యాంగంలోని 359(1) అధికరణ క్రింద ఈ ఉత్తర్వు జారీ చేశారు.

దొంగరవాణా నిరోధక చర్యల క్రింద డిటెన్షన్‌లో ఉంచబడిన వ్యక్తులు మాత్రమే ఇది వర్తించదని మీడియాకు జారీ చేసిన ప్రకటనలో పేర్కొన్నారు.

దొంగరవాణా నిరోధక చర్యల క్రింద నిర్బంధించబడినవారు కొన్ని పిటిషన్లను దాఖలు చేసారు. ఈ పిటిషన్లలో ఆర్డినెన్స్ ప్రకారం తమ నిర్బంధాన్ని తొలగించాలని కోరారు. ఆర్డినెన్స్ ప్రకారం తమ నిర్బంధాన్ని తొలగించాలని కోరారు.

ఈ పిటిషన్లు విచారణలో ఉన్నాయి. ఆర్డినెన్స్ ప్రకారం తమ నిర్బంధాన్ని తొలగించాలని కోరారు.

ఈ పిటిషన్లు విచారణలో ఉన్నాయి.

ఆంతరంగిక భద్రతాచట్టం క్రింద అరెస్టయిన వ్యక్తులు కోర్టుకు వెళ్ళకుండా రాజ్యాంగంలోని కొన్ని నిబంధనలను తాత్కాలికంగా రద్దుచేస్తూ రాష్ట్రపతి జారీ చేసిన ఉత్తర్వుపై దర్శించడానికి పోలీసు అధికారులు తమకు తీర్మానాన్ని ప్రవేశపెడతారని మార్చి 29న ఢిల్లీ రాక

న్యూఢిల్లీ, నవంబర్ 16 (పీ టి ఐ)

మనదేశంలో ఐదురోజులపాటు పర్యటించే నిమిత్తం జూర్మన్ ఛాన్సలర్ హెల్ముట్ స్మిత్ ఈ నెల 29న తేదీన ఢిల్లీకి రానున్నారు.

ఢిల్లీలో ఒక తేదీన అధికార ఇచ్చిన విందులో ఆయన పాల్గొంటారు. మరుసటి రోజు ఆయన ఆగ్రా వెళ్ళి తాజ్‌మహల్‌ను సందర్శిస్తారు.

సేనా పతకాల బహూకరణ

కొంపాటి, నవంబర్ 16 (పీ టి ఐ)

సికింద్రాబాద్ పదాతిదళ కేంద్రంలో జరిగిన ఒక సాదాసీధా కార్యక్రమంలో ఆర్మీ సిబ్బందికి సేనా పతకాలు ప్రదానం చేశారు. ఈ పతకాలు యుద్ధంలో మరణించిన ఇద్దరు సైనికులకు మరణానంతరం, ఒక పౌరుడికి సేనా పతకం, ఒక పౌరుడికి సేనా పతకం ప్రదానం చేశారు.

ఖండూభాయ్ దేశాయ్‌కి వెంగళరావు పరామర్శ

అహ్మదాబాద్, నవంబర్ 16 (పీ టి ఐ)

ముఖ్యమంత్రి శ్రీ జలగం వెంగళరావు నేడు హైదరాబాద్‌నుండి ఇక్కడికి వచ్చారు. విమానాశ్రయంనుండి ఆయన మిర్జాపుర్ జైలులో అస్వస్థతకు గురై ఉన్న గవర్నర్ శ్రీ ఖండూభాయ్ దేశాయ్‌ని పరామర్శించి వెళ్ళారు.

అదేరోజు తిరుగు ప్రయాణంలో ఆయన అహమ్మదాబాద్ రైల్వేస్టేషన్‌లో విలేకరులతో మాట్లాడుతూ శ్రీ దేశాయ్ త్వరలో కోలుకుంటారని తాను ఆశిస్తున్నానని చెప్పారు.

శ్రీ వెంగళరావు రేపు హైదరాబాద్‌కు తిరిగి వెళతారు. మాజీ హోంమంత్రి శ్రీ పి. వి. నరసింహారావు కూడా శ్రీ దేశాయ్‌ని పరామర్శించారు.

కాంగ్రెస్ ఆధ్వర్యాన పాట్నాలో బ్రహ్మాండమైన ఊరేగింపు

పాట్నా, నవంబర్ 16 (పీ టి ఐ)

ఆయన పరాజయ అధ్యక్షుడు శ్రీ దేవకాంత్ బరువా కేంద్రమంత్రులు శ్రీ జగజీవన్‌రామ్, ఎల్ ఎన్ మిశ్రా, కర్ణాటక యాదవ్ రాష్ట్ర ముఖ్యమంత్రి శ్రీ దేవరాజ్ అరస్, పి సి సి అధ్యక్షుడు శ్రీ కేదార్ పాండే వక్తలుగా ఊరేగింపుకు నాయకత్వం వహించారు.

నేలదిమ్మదిగా కాంగ్రెస్ జెండాలు, జాతీయ, రాష్ట్ర పతాకాలు, బ్యానర్లు, పోస్టర్లతో అట్టహాసంగా ఈ ఊరేగింపు సాగింది.

ఊరేగింపులో పాల్గొన్న కాంగ్రెస్ అధ్యక్షుడు శ్రీ బారువా వెంట ఉన్న పతాకాలు ఈ ఊరేగింపు గురించి తెలిపాయి. ఊరేగింపు పాట్నా నగరంలో కనీసం అరి పాయం దాటుతూ బీహార్ ప్రజలు తమ ప్రగాఢ దేశభక్తి, ప్రజాస్వామ్యంలో తమకుగల అచంచల విశ్వాసాన్ని తుదిశ్వాస వరకూ పోరాడడం ద్వారా వ్యక్తపరిచారని చెప్పారు.

ఊరేగింపు గాంధీ మైదానం నుండి ఇందిరాస్థానం 13 గంటలకు బయలేరి అరు కిలోమీటర్ దూరంవరకు వెళ్ళి ఇందిరాస్థానం చేరుకుంటుందని బయలేరిన స్థానానికి తిరిగి చేరుతుంది. ఊరేగింపులో ఉన్న గ్రామీణ ప్రాంత ప్రజలు లాఠీలు ఉన్నాయి. గిరిజన ప్రజలు తమ సాంప్రదాయ ప్రకారం తమ కత్తులు ధరించారు. పిడుగులతో చేతిలోనే ఒక పిడుగు కూడా ఈ ఊరేగింపులో కనబడింది. ఊరేగింపునకు రాజకీయ పార్టీల నుండి వేలాది జనం తరలివచ్చారు. ఊరేగింపు ప్రగతి మైదానానికి చేరుకుంటుంది. ఊరేగింపు ఆగ్రభాగంలో జాతీయ విద్యార్థి యూనియన్, రాష్ట్రాల నుండి 61 మంది విద్యార్థి నాయకులు జాతీయ జెండాలతో నినాదాలు చేస్తూ ఊరేగింపు ముందు నడిచారు. ఊరేగింపులో పాల్గొన్న కాంగ్రెస్ నేతలందరూ ఖద్దరు దుస్తులు ధరించారు.

ఊరేగింపు ఆగ్రభాగంలో జాతీయ విద్యార్థి యూనియన్, రాష్ట్రాల నుండి 61 మంది విద్యార్థి నాయకులు జాతీయ జెండాలతో నినాదాలు చేస్తూ ఊరేగింపు ముందు నడిచారు. ఊరేగింపులో పాల్గొన్న కాంగ్రెస్ నేతలందరూ ఖద్దరు దుస్తులు ధరించారు.

ఊరేగింపులో ఉన్న గ్రామీణ ప్రాంత ప్రజలు తమ సాంప్రదాయ ప్రకారం తమ కత్తులు ధరించారు. పిడుగులతో చేతిలోనే ఒక పిడుగు కూడా ఈ ఊరేగింపులో కనబడింది. ఊరేగింపునకు రాజకీయ పార్టీల నుండి వేలాది జనం తరలివచ్చారు. ఊరేగింపు ప్రగతి మైదానానికి చేరుకుంటుంది. ఊరేగింపు ముగిసిన తరువాత జరిగిన బహిరంగ సభలో ఎన్ ఎస్ మీనా, కర్ణాటక యాదవ్ రాష్ట్ర ముఖ్యమంత్రి శ్రీ దేవరాజ్ అరస్ పి సి సి అధ్యక్షుడు శ్రీ కేదార్ పాండే వక్తలుగా ఊరేగింపునకు నాయకత్వం వహించారు.

నేలదిమ్మదిగా కాంగ్రెస్ జెండాలు, జాతీయ, రాష్ట్ర పతాకాలు, బ్యానర్లు, పోస్టర్లతో అట్టహాసంగా ఈ ఊరేగింపు సాగింది.

ఊరేగింపులో పాల్గొన్న కాంగ్రెస్ అధ్యక్షుడు శ్రీ బారువా వెంట ఉన్న పతాకాలు ఈ ఊరేగింపు గురించి తెలిపాయి. ఊరేగింపు పాట్నా నగరంలో సగం అరి పాయం దాటుతూ బీహార్ ప్రజలు తమ ప్రగాఢ దేశభక్తి, ప్రజాస్వామ్యంలో తమకుగల అచంచల విశ్వాసాన్ని తుదిశ్వాస వరకూ పోరాడడం ద్వారా వ్యక్తపరిచారని చెప్పారు.

ఊరేగింపు గాంధీ మైదానం నుండి ఇందిరాస్థానం 13 గంటలకు బయలేరి అరు కిలోమీటర్ దూరంవరకు వెళ్ళి ఇందిరాస్థానం చేరుకుంటుందని బయలేరిన స్థానానికి తిరిగి చేరుతుంది. ఊరేగింపులో ఉన్న గ్రామీణ ప్రాంత ప్రజలు లాఠీలు ఉన్నాయి. గిరిజన ప్రజలు తమ సాంప్రదాయ ప్రకారం తమ కత్తులు ధరించారు. పిడుగులతో చేతిలోనే ఒక పిడుగు కూడా ఈ ఊరేగింపులో కనబడింది. ఊరేగింపునకు రాజకీయ పార్టీల నుండి వేలాది జనం తరలివచ్చారు. ఊరేగింపు ప్రగతి మైదానానికి చేరుకుంటుంది. ఊరేగింపు ముగిసిన తరువాత జరిగిన బహిరంగ సభలో ఎన్ ఎస్ మీనా, కర్ణాటక యాదవ్ రాష్ట్ర ముఖ్యమంత్రి శ్రీ దేవరాజ్ అరస్ పి సి సి అధ్యక్షుడు శ్రీ కేదార్ పాండే వక్తలుగా ఊరేగింపునకు నాయకత్వం వహించారు.

వక్ఫ్ ఆస్తుల సక్రమ వినియోగానికై అర్స్ విజ్ఞప్తి

బెంగుళూరు, నవంబర్ 17 (పీ టి ఐ)

వక్ఫ్ ఆస్తులను వ్యవస్థీకరించి వినియోగించు కోవడాన్ని అరికట్టాలని ఈ దుష్ట అవకాశాలతో వక్ఫ్ కేంద్రదర్శనాన్ని పరిరక్షించాలని కర్ణాటక ముఖ్యమంత్రి దేవరాజ్ అర్స్ అన్నారు.

పంచాంగం

ఆదివారం-నవంబరు 17

శ్రీ స్వస్తిశ్రీ శోభకృత్ సంవత్సరం కార్తీక శుక్ల తదియ ఉదయం గం. 6.47 నిం॥ వరకు తదుపరి చవితి మూల సాయం తం గం. 7.21 నిం॥ వరకు తర్వాత పూర్వాషాఢ తెల్లవారు సాయత్రం గం. 5.48 నిం॥ నుండి గం. 7.25 నిం॥ వరకు

దినమంతయూ సర్వ సాధారణముగా అశుభము

ఉదయము ప్రయాణములకూ ఉద్యోగ ప్రయత్నములకూ పెట్టుబడులకూ గృహ నిర్మాణానికి మార్పులకు శుభము కాదు

మధ్యాహ్న సాయం సమయమూ వ్యాపారపు ఒప్పందములకూ బహిరంగ సభలకు శుభము కాదు

వ్యాపార రంగం. పెండి బంగారములు, స్థిరములు. స్థిర ధన తగ్గును మూనెలు. మూడు గిండలు. పత్తి జనపనార యధాతథముగా నుండును.

ఆంధ్రభూమి

ఆదివారం, నవంబర్ 17

ప్రెసిడెంట్ ఉత్తరువు

రాజ్యాంగం 359 నిబంధనక్రింద రాష్ట్రపతి నిన్న ఒక ఆర్డరు జారీచేసారు:- ఆంతరంగిక భద్రతాచట్టం క్రింద అరెస్టయిన స్మగ్లర్లు తమ నిర్బంధాన్ని సవాలుచేస్తూ కోర్టులకు వెళ్ళే హక్కును పై ఆర్డరు రద్దు చేస్తుంది:- రాజ్యాంగంలో ప్రాథమిక హక్కులకు సంబంధించిన 14, 21, 22 నిబంధనలు నిర్బంధంలో ఉన్న స్మగ్లర్లకు వర్తింపకుండా చేయడం పై ఆర్డరు ఉద్దేశం:- దాన్ని నిర్బంధితులైన స్మగ్లర్లకు మాత్రమే పరిమితం చేసారు.

శుక్రవారం రాత్రి కేంద్ర మంత్రివరం సమావేశమై ఈనిర్ణయం తీసుకుంది:- అటుతర్వాత వెంటనే కేంద్ర హోమ్‌మంత్రి శ్రీ బ్రహ్మానంద రెడ్డిగారు ప్రతిపక్షాల నాయకులను సమావేశపరచి ప్రభుత్వ ప్రతిపాదన తెలియజేసి, వారిఅభిప్రాయాలు అడిగారు:- ప్రతిపక్ష నాయకులందరూ ప్రభుత్వఆలోచనను ఏకవాక్యంగా వ్యతిరేకించారు:- ప్రభుత్వం స్థిరనిర్ణయానికి వచ్చినట్లు హోమ్‌మంత్రి వాళ్ళకు చెప్పలేదుగాని ప్రతిపక్షసభ్యులు మాత్రం వసిగటారు:- భద్రతా చట్టంక్రింద అరెస్టయిన స్మగ్లర్లు కొందరు కోర్టులద్వారా తమ నిర్బంధాన్ని సవాలుచేసి, విడుదల పొందుతూ ఉండడంవల్ల సమస్య వచ్చి పడిందని శ్రీ రెడ్డిగారు చెప్పారు:- వాళ్ళకు అలాంటి అవకాశం లేకుండా చేయడం అసమంజసమన్నారు:- ప్రాథమిక హక్కులనిరాకరణ స్మగ్లర్లకుమాత్రమేననీ,తక్కిన వారి హక్కులు యధావకారం సురక్షితంగా ఉంటాయనీ రెడ్డిగారు హామీ ఇచ్చినా ప్రతిపక్ష నాయకులు అనుమానం వెలిబుచ్చారు:- ఈ విధంగా ప్రారంభమై చివరకు అందరి ప్రాథమిక హక్కులకు మోసం రావచ్చునని ప్రతిపక్ష సభ్యులు ఆందోళన వ్యక్తం చేసారు:- వారి భయం నిరాధారమైనది కాదు

స్మగ్లర్ల పట్టివేత తీరుగా సాగుతున్నట్లు దేశానికి ఒక అభిప్రాయం కలిగించింది ప్రభుత్వం:- వాళ్ళందరిని భద్రతాచట్టంక్రింద నిర్బంధిస్తున్నారు:- ఈ భద్రతా చట్టమనేది ఒక రకంగా దారుణమైన అయుధం:- ప్రభుత్వం పైకి ఎన్ని ప్రగల్భాలు చెపుతున్నా హామీలు ఇస్తున్నా, భద్రతాచట్టంక్రింద అధికార దుర్వినియోగం జరుగుతున్న సంఘటనలు చాలా ఉన్నాయి:- నడుస్తున్న సంవత్సరంలో ఈ చట్టంక్రింద అరెస్టయిన వారి మొత్తం సంఖ్య 3829:- వాళ్ళలో స్మగ్లింగూ మొదలైన ఆర్థిక నేరాలకు అరెస్టయినవారి సంఖ్య 1821 మాత్రమే:- అనగా అర్థికేతరమైన అభియోగాల క్రింద నిర్బంధించబడినవారి సంఖ్య అత్యధికం:- భద్రతాచట్ట దుర్వినియోగాన్ని తీవ్రంగా విమర్శిస్తూ శ్రీనానీపాల్ కీలాలా అనే సుప్రసిద్ధ న్యాయశాస్త్రకోవిదుడు ఎన్నో కేసుల దృష్టాంతాలు ఆమధ్యఇచ్చారు:- ఈ విషయంలోమరొక అంశాన్ని కూడా పేర్కొనాలి:- కొద్ది రోజులక్రితం కర్ణాటకరాష్ట్రంలో భద్రతాచట్టంక్రింద అరెస్టయిన కొందరు స్మగ్లర్లను కోర్టులు విడుదల చేసాయి:- పోలీసులు మళ్ళీ కొత్త వారంట్లు తీసుకు వెళ్ళి వెంటనే వాళ్ళను అదే చట్టంక్రింద నిర్బంధించారు.

దీన్నిబట్టి ఒకటి స్పష్టంగా తెలుస్తున్నది:- అరెస్టుచేసి స్మగ్లర్ల పైన నిర్దిష్టమైన అభియోగాలు దాఖలుచేసి కోర్టులో బహిరంగ విచారణకు పెట్టడానికి ప్రభుత్వం ఏలనోకాని వెనుకాడుతున్నది:- ఎందువల్ల ప్రభుత్వ వైఖరి చాలా అనుమానాలకు దారితీస్తున్నది:- స్మగ్లర్లమీద బహిరంగ దాఖలు చేసి కోర్టులో విచారణకు పెడితే తీగెలాగితే డొంకంతా కదులుతుందన్నట్లు తెరవెనుక రహస్యాలు చాలా వరకు బైట పడతాయని ప్రభుత్వానికి భయమా? కాదని ప్రభుత్వం బుకాయించవచ్చు:- ఐతే కొందరు స్మగ్లర్లు బాహాటంగా ప్రకటనలు చేసారు, పత్రికలలో వ్యాసాలు కూడా వ్రాసారు:- ఏమనీ? దొంగ వ్యాపారంద్వారా తాము సంపాదించిన అక్రమ ధనంలో చాలా మంది రాజకీయ పెద్దలకూ, ఉన్నతాధికారులకూ వాటాలు ఉన్నాయని ధంకా బజాయించి చెప్పారు:- కొందరు ఉన్నత పదవుల రాజకీయ నాయకుల అండదండలూ, ప్రాపకమూ, లేకపోతే తాము ఇన్ని సంవత్సరాలు, ఇంత విరాహాటంగా, ఇంత బాహాటంగా స్మగ్లింగ్ వ్యాపారం చేయడం అసాధ్యమని ప్రకటించారు:- మరో విషయం:- స్మగ్లింగ్‌తోసంబంధం ఉన్న కొందరు గొప్పవారిపేర్లు పార్లమెంటులో వినపడ్డాయి:- అరెస్టు చేస్తున్న అధికారులు అలాంటి గొప్పవారి జోలికి ఎందుకు పోవడంలేదు? మొన్న లోక్‌సభలో ఈ విషయంపై జరిగిన చర్చ ప్రభుత్వ ప్రతిష్ఠను కొంచెం దిగజార్చిందిగాని ఇనుమడింపజేయలేదు:- భద్రతాచట్టంక్రింద స్మగ్లర్లను రెండు సంవత్సరాలకంటే ఎక్కువ కాలం నిర్బంధంలో ఉంచడానికి వీలులేదు:- లోకంకన్ను గప్పడానికి వాళ్ళనుకొంతకాలంపాటు నిర్బంధించి ఆ తర్వాత చల్లగా వదిలేసారనే అనుమానం దేశంలో కొందరు వర్గీకులకు సహజంగా వస్తున్నది:- యుద్ధకాలంలో ప్రకటించిన అత్యవసర పరిస్థితి అనే శాసనం ఇలా అనంతంగా అమలులోఉంచడం వల్ల ప్రభుత్వానికి అంతులేని అధికారం చేకూరుతున్నది:- ప్రజాస్వామ్యానికి ఇది మంచిది కాదు:- అనుమానాలకు తావు లేకుండా ఉండాలంటే ప్రభుత్వం స్మగ్లర్లను వెంటనే కోర్టులో హాజరుపరచి, నిర్దిష్టమైన అభియోగాలపై విచారణ జరిపించాలి.

ఫ్రీప్రెస్ జర్నల్ లాకౌట్ తొలగింపు

బొంబాయి, నవంబర్ 16 (పి.టి.ఐ)

బొంబాయిలో ఫ్రీ ప్రెస్ గూడ్ వారపత్రిక కార్యాలయం ప్రకటించిన లాకౌట్‌ను రేపటినుండి తొలగించినది.

మహారాష్ట్ర కార్మికమంత్రి తోక్యాంసి పత్రికల యజమానులకు కార్మికులకుమధ్య ఒప్పందం ఉదిరినది.

వసంతవాగుపై ఆనకట్ట నిర్మాణావకాశాల పరిశీలన

సూర్యాపేటసభలో ముఖ్యమంత్రి ప్రకటన

నల్లగొండ నవంబర్ 16

మూసీ పాలెకుడు నీటిపారుదలపథకం రేయడానికి వసంతవాగుపై రిజర్వాయరును నిర్మించాలన్న ప్రతిపాదనను నిపుణులు పరిశీలిస్తున్నారనీ అడుగులోలోగా ఈ పరిశీలన పూర్తవుతుందని ముఖ్యమంత్రి శ్రీ జలగంవెంగళరావు పకటించారు

సూర్యాపేటలో ఈనెల 12వ తేదీన మూసీ పాలెకుడు ఆయకటుదారులనుద్దేశించి మాట్లాడుతూ ఆయన పైవిషయం వెల్లడించారు

మూసీ పాలెకు జలాశయంలోకి తగినంతనీరు రాకపోతోంది కాబట్టి నాగార్జున సాగర్‌లోని మిగులుజలాలనైనా, మానేరు పాలెకుడు మిగులుజలాలనైనా వసంతవాగులోకి మళ్ళించి, ఆ వాగుపై అనువైన చోట రిజర్వాయరును నిర్మించాలని ప్రభుత్వం కొంతకాలంగా యోచిస్తున్నది

ముఖ్యమంత్రి శ్రీ వెంగళరావు సభలో ఈ విషయాన్ని ప్రస్తావిస్తూ, రిజర్వాయరును నిర్మించేపక్షంలో పాలెకు పాంతంలోని 42 గ్రామాల రైతులు సమస్యలు పరిష్కారం కాగలదని అన్నారు.

మధ్యతరహా నీటిపారుదల శాఖమంత్రి శ్రీ వి కృష్ణమూర్తి నాయుడు, ఎత్తైన గుట్టలాలు మంత్రి శ్రీ వి. పురుషోత్తమరెడ్డి రాష్ట్రవాదీబోధ కార్యదర్శి శ్రీ ఆరి రాజేశ్వరరావు పలువురు జిల్లా శాసన సభ్యులు ఈ సభలో ప్రసంగించారు

ప్రధానిపై జ్యోతిర్మయి బాసు ఆరోపణ

న్యూఢిల్లీ, నవంబర్ 16 పి టి ఐ

కలకత్తాలో తన ఇంటిపై గతవారంలో జరిగినదాడి ప్రధాని శ్రీమతి ఇందిరాగాంధీ సూచనపైనే జరిగిందని మార్క్సిస్టుపార్టీకి చెందిన లోక్‌సభసభ్యురాలు శ్రీ జ్యోతిర్మయి బాసు ప్రధానికి వ్రాసిన లేఖలో ఆరోపించారు

శ్రీమతి ఇందిరా గాంధీ గత నెల 22వ తేదీన వ్రాసిన లేఖకు సమాధానంగా శ్రీబాసు ఈ లేఖ వ్రాశారు ఈ విషయంపై పశ్చిమ బెంగాల్‌లో జరిగినట్లు పిర్యాదు చేయాలని ప్రధాని తమ లేఖలో శ్రీ బాసుకు సూచించారు

ముగురు కాంగ్రెస్ వాదులు తనఇంటిపై దాడిచేసి, తన సోదరునిపై, ఒక నౌకరుపై దౌర్జన్యం జరిపారనీ, తన సోదరునికి గాయాలై విపరీతంగా రక్తం కారిందనీ, నౌకరుకు ఎముక విరిగిందని శ్రీ బాసు తమ లేఖలో చెప్పారు

అధికారులు మానవ మేరకు ఆ శత్రువులు తర్వాత న్యాయస్థానంలో లొంగిపోయారు.

ప్రధాన మంత్రి, ఆమెపార్టీ తనను వేధిస్తున్నారనీ, శ్రీమతి ఇందిరా గాంధీ జీవిత చరిత్ర తమ గ్రంథస్థం చేసున్న కలకత్తాలోని ఒక రచయితను తన చర్యలలో శ్రీబాసును ఆ పత్రికాప్రతినిధిగా వాయాలని పోత్సహిస్తున్నారని శ్రీ బాసు పేర్కొన్నారు

శ్రీ బాసు సోదరునికి, అయనగారికి కలిగిన కొందరు వ్యక్తుల మధ్య ఏర్పడిన తగాదా గొడవకు దారితీసిందని వాకిలు చెయ్యగా తనకు తెలిసిన్నట్లు ప్రధాని తమ లేఖలో పేర్కొన్నారు అధికారులు తగిన చర్యలు తీసుకుంటున్నారనీ, ఇది విషయాలపై రాష్ట్రంలోని అధికారులకు పిర్యాదు చెయ్యడానికి బదులు శ్రీ బాసు, ఆయన పరివారం వెగిరపాటుతో అనవసరమైన నిరసనలకు రావడం అలవాటైపోయిందని శ్రీమతి ఇందిరా గాంధీ వివరాలు ప్రకటించారు

శ్రీ బాసు ఇంటిపై దాడి సందర్భంగా దేవదత్త అనే వ్యక్తిపై మరికొందరిపై కలకత్తాలో కేసు రజిస్టరుచేశారనీ దర్యాప్తు సాగుతున్నదని తెలుపుతూ కేంద్ర హోమ్‌మంత్రి శ్రీ కె బ్రహ్మానందరెడ్డి ఈ నెల 12 వ తేదీన శ్రీ బాసుకు లేఖ వ్రాశారు కలకత్తాలో శ్రీ బాసు ఇంటిపైన మప్టీలో ఇద్దరు పోలీసులు కాపలా ఏర్పాటుచేసినట్లు కూడా రాష్ట్ర పభుత్వం కేంద్రానికి తెలియచేసిందని శ్రీ బాసు కలకత్తాలో ఉన్నప్పుడు ఆయన భద్రతకై ఒక అంగరక్షకుని ఇదివరకే నియోగించినట్లు రాష్ట్ర ప్రభుత్వంతెలిపిందని హోమ్‌మంత్రి తమ లేఖలో చెప్పారు.

శృంగేరీ పీఠానికి వారసుని నియామకం

శృంగేరి, నవంబర్ 16 (హి.స)

శ్రీ శృంగేరి శారదాపీఠం మూతన పీఠాధిపతి 34వ జగద్గురుశంకరాచార్య స్వామిగా 38 సంవత్సరాల వయస్సుగల తెలుగు యువకుడు శ్రీ సీతారామాంజనేయులను, ప్రస్తుత జగద్గురుశంకరాచార్య తమ వారసునిగా ఎంపికచేసి ఇక్కడ జరిగిన ఉత్సవంలో పకటించారు.

శ్రీ సీతారామాంజనేయులు గుంటూరు జిల్లా నర్సారావుపేట వాస్తవ్యుడు తండ్రి శ్రీ వెంకటేశ్వరశాస్త్రి తల్లి శ్రీ మతి అనంతలక్ష్మమ్మ.

శ్రీసీతారామాంజనేయులు పేడక్కడ శ్రీ జగద్గురు శంకరాచార్య పట్టాధిపతి సన్యాసాశ్రమ స్వీకారం చేశారు "నాకు ఈ క్షణం ఈలోకం ప్రపంచంతో సమయం లేదు" అనే మంత్రాంతం పఠిస్తూ ఆయన తన యజ్ఞోపవీతాన్ని, పట్టాన్ని విసర్జించి తుంగభద్రానదిలో వదలి వేశారు. జగద్గురు శంకరాచార్య అందించిన కాషాయ వస్త్రాలను దండకమండలాలను స్వీకరించి ఉపదేశం పొందడం నిమిత్తం ఆశ్రమానికి బయలుదేరి వెళ్ళారు.

ఉపదేశం పొందిన అనంతరం ఇరువురు నది ఒడ్డునగల శారదా ఆలయానికి వెళ్ళారు. మూతన స్వామికి శ్రీమదభినవ భారతీ తీర్థ స్వామి అని జగద్గురు శంకరాచార్య నామకరణం చేశారు ముఖ్యమంత్రి జంగం వెంగళరావు, దేవాదాయ మంత్రి శ్రీ పాగిసూర్యనారాయణ రాజా ప్రభృతులు ఈఉత్సవాన్ని తిలకించారు.

టి. ఎస్. ఎల్. సి పరీక్ష ఫలితాలు

హైదరాబాద్, నవంబర్ 16

1974 ఆగస్టువెలలో జరిగిన (ఏకీకృత పాఠశాల ఫైనల్ గ్రేడ్ /ఎలిమెంటరీ గ్రేడ్ ఎస్ టి సి ద ఒక సంవత్సరం కోర్సు)పరీక్ష పరీక్షా ఫలితాలను ఆ యా జిల్లా విద్యాశాఖాధికారులకు, ట్రెయినింగ్ స్కూళ్ళ అధికారులకు తంపించినట్లు పభుత్వ పరీక్షల కమిషనరు ఒక పత్రికా పకటనలో తెలియజేస్తున్నారు అభ్యర్థులు ఈ అధికారులను కలుసుకొని ఫలితాలు తెలిసికొనవచ్చు.

కార్మికులు, ఉద్యోగులు ప్రాంతీయ సేనలో చేరాలని విజ్ఞప్తి

న్యూఢిల్లీ, నవంబర్ 16 పి టి ఐ

పరిశ్రమలు, ప్రభుత్వశాఖల సిబ్బంది అధికసంఖ్యలో ప్రాంతీయ సేనలో చేరేటట్లు ఆయాసంస్థల యజమానులు అధికారులు ప్రోత్సహించాలని రక్షణ మంత్రి శ్రీ స్వరణ్ సింగ్ నేడు సూచించారు

ప్రాంతీయ సైనికదళం రజతోత్సవాల సందర్భంగా నేడు శ్రీ స్వరణ్‌సింగ్ రేడియోలో ప్రసంగిస్తూ పై మాటలన్నారు

1971లో జరిగిన యుద్ధంలో ప్రాంతీయసేన, భారత సైనికులతోపాటు శత్రువులతో పోరాడాలని గుర్తించుకొన్న కాలంలో ప్రత్యేకపరిస్థితులకు గురైన ప్రాంతాల ప్రజలకు రక్షణ కల్పించారనీ ఆయన ప్రశంసించారు

ఢిల్లీలో పేరేడ్

ప్రాంతీయ సైన్యం రజతోత్సవ సందర్భంగా ఎర్రకోటవద్ద జరిగిన కవాతు పదర్శనకు పార్లమెంటుసభ్యులు ప్రాంతీయ సైన్యంకింద పనిచేస్తున్న లెఫ్టినెంట్ జనరల్ జె ఎస్ సింగ్‌దేవ్ నాయకత్వం వహించారు గంట సేపు జరిగిన కవాతు ప్రదర్శనలో పాల్గొన్న ప్రాంతీయసేన దళాలలో శ్రీ సింగ్‌దేవ్ నాయకత్వంలోని 105 మంది సైనికులు పదాతిదళం కూడా ఉంది శ్రీ స్వరణ్ సింగ్ ఈ కవాతు వందనం స్వీకరించారు శ్రీ స్వరణ్‌సింగ్ ఈ సందర్భంగా ప్రసంగిస్తూ రక్షణపరిశ్రమలో ప్రాంతీయ సైన్యం నిర్వహిస్తున్న ప్రముఖ పాత్రను కొనియాడారు.

కోత తపాలాబిళ్ళ

ప్రాంతీయ సైన్యం రజతోత్సవాల సందర్భంగా తంతితపాలాశాఖ 25 పైసల కొత్త తపాలాబిళ్ళను విడుదల చేసింది కమ్యూనికేషనశాఖ డిప్యూటీ మంత్రి శ్రీ జగన్నాథపాడియా పకటిస్తూ ప్రాంతీయ సైన్యం పాముఖ్యాన్ని పజలందరికీ తెలియజెప్పడానికి 80 లక్షల కొత్త తపాలాబిళ్ళను పచురించామని చెప్పారు

పతకాల బహుకరణ

ఈ ఉత్సవాల సందర్భంగా పూణాలో జరిగిన సభలో పూణా మేయర్ 1971 యుద్ధంలో పతిభావంతమైన పాత్ర నిర్వహించిన ప్రాంతీయ సైనికదళ జవానులకు పతకాలను బహుకరించారు.

పాడ్‌మోరే బంతిని తిప్పికొడుతున్న బ్రిజేష్‌పటేల్

వ్యవసాయ రంగానికి సహాయం పెంచడానికై

బ్యాంకు సిబ్బంది ఉద్యమం

హైదరాబాద్ నవంబర్ 16 పి టి ఐ

వ్యవసాయ రంగానికి ఇతోధికంగా సహకారం అందించేటట్లు కూడాలనికోరుతూ పదిలక్షలమంది సంతకాలు చేసిన ఒక విజ్ఞాపన పత్రాన్ని ఈ నెల 21వ తేదీన సహకార బ్యాంకుల ఉద్యోగులు సమర్పించారు

సహకార బ్యాంకు ఉద్యోగులు ఇందుకోసం సంతకాలు సేకరిస్తున్నారు.

ఆంధ్రప్రదేశ్ బ్యాంకు ఉద్యోగుల సమాఖ్య ప్రధాన కార్యదర్శి శ్రీ పి వేణుకాంత్ ఆంధ్రప్రదేశ్ బ్యాంకు ఉద్యోగుల సమాఖ్య అధ్యక్షుడు శ్రీ రాజ బహదూర్ గౌడ్ నాయకత్వం వహిస్తారు

గ్రామీణ ప్రాంతాల ఆర్థిక పరిస్థితులు మెరుగుపడటకు ఉపకరించే రీతిలో సహకార బ్యాంకులలో నిర్మాణాత్మకమైన మార్పులు రావాలని ప్రకటనలో పేర్కొన్నారు.

బ్యాంకులు 50 శాతం రుణాలను వ్యవసాయ రంగానికి వినియోగించాలని వాణిజ్య బ్యాంకులద్వారా పేర్కొనబడిన దిశానిర్దేశాలలో 25 శాతం మొత్తాన్నికూడా ఈ రంగానికి వినియోగించాలని ప్రకటనలో పేర్కొన్నారు.

కరీంనగరం జిల్లా కేంద్రగ్రంథాలయానికి భవన నిర్మాణం

కరీంనగర్, నవంబర్ 16

కరీంనగరం జిల్లా కేంద్ర గ్రంథాలయ భవన నిర్మాణము కొరకు పత్యేక గ్రాంటు నిమంజూరుచేయాలని గ్రంథాలయశాఖామంత్రి డాక్టర్ సి హెచ్. దేవానందరావు హామీ నిచ్చారు.

గ్రంథాలయ సిబ్బందిని పభుత్వోద్యోగులుగా పరిగణించుటకు త్వరలో ఉత్తర్వులు గి కొంటామని ఇది జరిగితే జిల్లా గ్రంథాలయ సంస్థలకు వేతనము తెలియచలసిన బాధ్యతనుండి ముక్తి లభిస్తుందనీ ఈ డబ్బును గ్రంథాలయములు గ్రంథము లపై ఖర్చుచేయుటకు అవకాశము ఉంటుందని మాకు ఆయన అన్నారు

జిల్లా గ్రంథాలయసంస్థ చైర్మన్ శ్రీ వి వెంకటరామారావు మంత్రికి సన్మాన పత్రము సమర్పిస్తూ గ్రంథాలయములు ఆర్థిక లోపములవల్ల ప్రజల అవసరాలు తీర్చలేకుండా ఉన్నాయని చెప్పారు జిల్లా కేంద్ర గ్రంథాలయ భవన నిర్మాణమునకై రెండు లక్షల రూపాయల నిధి మంజూరు చేయవలెనని విజ్ఞప్తి చేసారు.

రాష్ట్ర విద్యాశాఖామంత్రి శ్రీ ముండలి వెంకటకృష్ణారావు పశంసిస్తూ స్వాతంత్ర్య పోరాటకాలంలో గ్రంథాలయములు పముఖ పాత్ర వహించినవాయని చెప్పారు ఉత్తమ పుస్తకాలను పజలు పఠించునట్లు చైతన్యాన్ని కల్గించి వహించవలెనని సూచించారు

జిల్లా గ్రంథాలయసంస సభ్యులు శ్రీ బాల సుందరరావు వందన సమర్పణ చేశారు.

త్రివర్ణపతాకం

విశ్వనాథ్, పటేల్ తోడ్పాటుతో దక్షిణ మండలం జట్టు 5 వికెట్లకు 313 పరుగులు

హైదరాబాద్, నవంబర్ 16 పి టి ఐ)

మనదేశంలో పర్యటిస్తున్న వెస్ట్ ఇండీస్ జట్టుతో మొదటి టెస్టుమ్యాచ్ ముందుగా నగరంలో జరుగుతున్న మూడురోజుల ఆట మొదటిరోజు నేడు దక్షిణ మండలం జట్టు విశేషమైన పత్రికత పదర్శించినది

విశ్వనాథ్ శతకం పటేల్ - ఇద్దరూ పదేసి పరుగులకు పైగాచేసి ఆటముగింపు సమయానికి దక్షిణ మండలం జట్టు ఐదు వికెట్ల నష్టానికి 313పరుగులు చేయడంలో తోడ్పడ్డారు

ఆట పారంభంలో రెండు వికెట్ల నష్టానికి 14 పరుగులు మూడవ వికెట్ పతనానికి 89 పరుగులు, నాలుగవ వికెట్ పతనానికి 1.8 పరుగులు మాత్రమే చేసిన దక్షిణ మండలం, విశ్వనాథ్ పటేల్ జంట విజృంభించడంతో ఐదవ వికెట్ పతనమయ్యేసరికి 313 పరుగులు చెయ్యగలిగినది. ఆటలో మరో విశేషమేమంటే హైదరాబాద్ ఆటగాళ్ళు ముగ్గురూ వివరం కావడం కర్ణాటక ఆటగాళ్ళు విజయం సాధించడం దక్షిణమండలం ఆటగాళ్ళు వివరం కావడానికి వెస్ట్ ఇండీస్ జట్టు బౌలింగ్ తీవ్రత ఏ మాత్రం కారణం కాదు

ఆట ముగిసే సమయానికి పటేల్, జయసింహా బ్యాటింగ్ చేస్తున్నారు

దక్షిణమండలం జట్టులో వెంకట రావు పవన్, కిర్మాని, పసన్న జయసింహ పటేడే ఆఫ్ అలీ, విశ్వనాథ్ జయంతిలాల్ పటేల్, విజయకుమార్, అబ్దుల్ హాయ్ ఆడుతున్నారు. ఎం.వి. నరసింహారావు 12వ ఆటగాడు.

వెస్ట్ ఇండీస్ జట్టులో లాయ్ కెర్లిన్ మర్రే, బైథన్, గ్రేవిడ్, రోస్ ఇంకేతరన్ జాలియన్, పాడ్‌మోరే బ్యారెట్ బోయ్‌సీ రాబర్ట్స్ ఆడుతున్నారు. 12వ ఆటగాడు

స్కోరు వివరాలు:-

విజయకుమార్ ఎల్. బి. డబ్లియు బోయ్‌సీ	50
జయంతిలాల్ (సి) కెర్లిన్ మర్రే (బి) రాబర్ట్స్	0
అబ్దుల్‌హాయ్ (బి) బోయ్‌సీ	1
విశ్వనాథ్ (ఎస్ టి డెవిడ్ మర్రే (బి) పాడ్‌మోరే	114
పటౌడి బి రాబర్ట్స్	9
పటేల్ — బాట్ కాలేదు.	105
జయసింహ బాట్ కాలేదు	0
ఎక్స్ట్రాలు	18
వికెట్ల పతనం:—	1/4, 2/14, 3/89, 4/108, 5/118.

బౌలింగ్:—

రాబర్ట్స్	18.1.77.2.
బోయ్‌సీ	17.3 44.2.
జాలియన్	15.2.50.0.
బ్యారెట్	23 8.43.0.
పాడ్‌మోరే	19.5.62.1.

పాట్నాలో ఉరిరేగింపు

(వెనక పేజీ తరువాయి)

రామ్ గాంధీ మైదానంలో జరిగిన బహిరంగ సభలో బహిరంగసభలో ప్రసంగిస్తూ జయప్రకాశ్ చేపట్టిన ఉద్యమం రాష్ట్ర ప్రయోజనాలకు దేశ ప్రయోజనాలకు తంగకరమైనదని విమర్శించారు

"జయ ప్రకాశ్ దేశద్రోహుడు దానివెనకకు కాదనలేం. స్వాతంత్ర్య పోరాటంలో ఆయన నిర్వహించిన బృహత్తర పాత్రను కూడా మరచిపోలేము కాని పరిస్థితివల్ల అనావృష్టివల్ల దెబ్బతిని కృంగిపోతున్న రాష్ట్రంలో ఉద్యమాలు, అలజడులు రేపడం ఏరకమయిన దేశభక్తి అని ప్రశ్నిస్తున్నాను. ఈఉద్యమాన్ని నిర్వహిస్తున్నవాడు బీహార్ శ్రేయోభిలాషి లేలా అవుతాడు?" అని శ్రీ జగజీవన్‌రామ్ అన్నారు

"1942లో హజారీబాగ్ జైలులో నేను కూడా జె పి సరసనే ఖైదీగా ఉన్నాను. అనాడు బ్రిటిష్‌వారు పరిపాలిస్తున్నారు. ఇప్పుడు బ్రిటిష్ పభుత్వం లేదు ఇది పజలరాజ్యం. ఆర్థిక స్వాతంత్ర్య పోరాటానికి సాగే నేడు పోరాటంలో అందరు పాలుపంచుకోవాలి. అందరు సహకరించాలి" అని శ్రీ జగజీవన్‌రామ్ అన్నారు

జయప్రకాశ్‌నారాయణ్ ఆయనమిత్రులూ కోరుతున్నారు కాబట్టి బీహార్ అసెంబ్లీని రద్దుచేయడం జరగదనీ ఎదురవుతున్నలోపాలు ఇది పోద్బలకాదని కాంగ్రెస్అధ్యక్షులు శ్రీ బరువా ఈసభలో స్పష్టంచేశారు.

స్వాతంత్ర్యం లభించినతరువాత పజలాన్ని నాపిసామని గాంధీ వెహ తదితర జాతీయనాయకులు బాగానం చేసారు ఈవాగ్దానం పకారం విద్యావంతులు, విద్యావిహీనులు, స్త్రీలు పురుషులు అనే తేడా లేకుండా అందరికీ ఓటుహక్కును రాజ్యాంగము పసాదించింది

తమ వాళ్ళగులేపితో దేశానికి మంచి ఎదీ చెడ్డఎదీ విద్యా విహీనులైన ఓటరుకు కూడా "విద్యావంతులయిన అజ్ఞానులు" కంటే అధికంగానే తెలుసునని శ్రీ బరువా అన్నారు వోటరు కాంగ్రెస్ పార్టీని ఎన్నుకొని ఎన్నికైనవారు అదేవిధంగా బీహార్ బెంగాల్ ఒరిస్సాలలో, యు పి లలో గెలిచినవారు తమిళనాడులో నేడు కూడా కాంగ్రెస్అధికారంలోలేదు కాంగ్రెస్‌ను గురించి విమర్శించలేదు! పజల తీర్పును శిరసావహించింది.

అసెంబ్లీని రద్దు చేయాలని జయ ప్రకాశ్ నేడు కోరుతున్నారు" పజలు ఎన్నికల ద్వారా పకటించిన అభిపాయానికి వ్యతిరేకంగా మేము అసెంబ్లీని లాగ్ రద్దుచేయగలం" అని ఆయన పశ్నించారు

ఢిల్లీలో అసోసియేటెడ్ గ్లాస్ ఇండస్ట్రీస్ ప్రదర్శన ప్రారంభం

న్యూఢిల్లీ నవంబరు 16 (పి.టి.ఐ.)

హైదరాబాద్‌లోని అసోసియేటెడ్ గ్లాస్ ఇండస్ట్రీస్‌లో ఉత్పత్తిచేసిన గాజు పాత్రల ప్రదర్శనకు కేంద్ర సహకారశాఖ మంత్రి శ్రీ బి. కె. గుప్తాల్ నేడిక్కడ ప్రారంభోత్సవం చేశారు.

తూర్పు జర్మనీలో 50 శాతం షేరు ఆంధ్రప్రదేశ్ పారిశ్రామిక అభివృద్ధి కార్పొరేషన్, ఇతర పభుత్వ ఆర్థిక సంస్థలకు చెందినవి

హంగేరీ సహకారంతో నిర్వహిస్తున్న తూర్పు జర్మనీలోని వివిధ రకాల గాజు పాత్రలు పూలకుండీలు, ఈ ప్రదర్శన చూడడానికి వచ్చిన వారిని విశేషంగా ఆకర్షించాయి

కళాత్మకమైన ఈ పాత్రలు సమీపాలు భారతదేశానికి కొత్తకానీ, 1 వసంతాల్లో ఈసమీపాలు ప్రాముఖ్యతను కోల్పోయాయనీ మంత్రి శ్రీ గుప్తాల్ చెప్పారు.

బీహార్ ఉద్యమానికి రివల్యూషనరీ సోషలిస్టు పార్టీ మద్దతు

న్యూఢిల్లీ, నవంబర్ 16 (పి టి ఐ)

బీహార్‌లో జయ ప్రకాశ్ నారాయణ్ నాయకత్వాన జరుగుతున్న ఉద్యమానికి రివల్యూషనరీ సోషలిస్టుపార్టీ కేంద్ర కమిటీ పూర్తి మద్దతును పకటించినది.

ఈకమిటి ఒక పకటనలో జయ ప్రకాశ్ పైన ఆయన అనుయాయులపైన పోలీసులు నవంబర్ 8వ తేదీన లాఠీఛార్జి జరుపడాన్ని తీవ్రంగా ఖండించినది

కాంగ్రెస్ పి పి బి పెట్టుబడిదారీ అభివృద్ధి విరోధక శకుం నుండి వస్తున్న పభావాన్ని పతిఘటించడానికి బలమైన పజాస్వామిక పార్టీలన్ని సంఘటితంకావాలని ఈకమిటి విజ్ఞప్తి చేసింది.

బీహార్ లో జరుగుతున్న జయప్రకాశ్ ఉద్యమం విజయవంతం కావడానికి పజలందరినీ పమీకరించాలనికూడా ఈ కమిటి కోరింది.

జనవాక్యం

నల్లకుంట పారిశుద్ధ్యం పట్ల అశ్రద్ధ

అయ్యా,

నల్లకుంటలోని శ్రీరామనగర్‌లో పారిశుద్ధ్య కార్యక్రమాలుఅమలు పరచడంలో మున్సిపాలిటీవారు అశ్రద్ధ వహిస్తున్నారు. ఇక్కడగల మరుగుదొడ్లని కొన్ని రోజులుగా శుభ్రపరచక పోవడంవల్ల దుర్వాసన వ్యాపించి పజలకు ఎంతో ఇబ్బంది కలుగుతున్నది. దోమలు విపరీతమై రాత్రిళ్ళు నిద్రకూడా కరువవుతున్నది. పిల్లలు, పెద్దలు ఆరోగ్యానికి గురవుతున్నారు కాబట్టి మున్సిపాలిటీవారు ఈ పాంతం పారిశుద్ధ్యానికి తగినశ్రద్ధ తీసుకోవాలని కోరుతున్నాము.

జి రాజేశ్వరరావు
ఎ. వెంకటేశ్వరరావు
శ్రీరామనగర్ నల్లకుంట

ముఖ్యమంత్రి శ్రీ వెంగళరావు శనివారంనాడు శంకుస్థాపన చేసిన మహావీర్ ఆసుపత్రి భవనం నమూనా

చిత్రభూమి

ప్రభుత్వసంస్థ దిగుమతిచేసే చిత్రాలు అమెరికన్ డిస్ట్రిబ్యూటర్లద్వారా పంపిణీ

ప్రభుత్వరంగ సంస్థ అయిన ఫిలిమ్ ఫైనాన్స్ కార్పొరేషన్ ఇటీవల దిగుమతి చేసుకున్న బడుల్ చిత్రాల డిస్ట్రిబ్యూషన్ అమెరికన్ గుత్తవ్యాపార సంస్థలైన ట్వంటీయత్ సెంచరీ ఫాక్స్, వార్నర్ బ్రదర్స్, కొలంబియా స్థానిక శాఖలు నిర్వహిస్తాయి.

కార్పొరేషన్ చైర్మన్ బి. కె. కరంజియా ప్రతిభా విలేకరులను సమావేశపరచి ఈ విషయం తెలియచేశారు. అమెరికన్ డిస్ట్రిబ్యూషన్ సంస్థలవారు చిత్రాల డిస్ట్రిబ్యూషన్‌లో పాటించిన అనుకూల పద్ధతులను వివరించి, తమకోసం చిత్రాలని తలపెట్టబడినవి అయిన తెలిపారు.

1971 నుండి విదేశీ చిత్రాల దిగుమతి నిలిపివేసారు. నిషేధరహితంగా అన్ని దేశాలకు కేంద్ర ఉత్పత్తి చిత్రాల దిగుమతి 1974లో ప్రభుత్వం నిర్ణయించింది ఆ ప్రకారం ఈ నిర్ణయం అనులక్ష్యం ఈరోజు సంవత్సరం పటినది

• • • •

శ్రీ రామకృష్ణా ఆర్ట్స్ తొలి కానుక

కె. విశ్వనాథ్ దర్శకత్వంలో ఎం. రామకృష్ణారెడ్డి నిర్మించే చిత్రానికి "నిడుదో పోలా కుదురు లేని లోకమందు... నిడుదో ఒకటి మంచి మందు" అనే ఆ తేదీరాసిన పాటను కె. వి. మహాదేవన్ సంగీత పాండిత్యంలో సరిగా పాడగా నవంబర్ నాలుగున జమినీలో కోటేశ్వరరావు రికార్డు చేశారు. వారు లోకులకి తలవడిత పరిశ్రమకు చెందిన అనేకులు విన్నారు, సుభాకాంక్షలు అందజేశారు.

నవంబర్ ఆరున ప్రసాద్ స్టూడియోలో పద్మశ్రీ యన్ టి. రామారావు, సి. చిరంజీవి రెడ్డి, యన్ టి. ఆర్ తదితరులు పాల్గొనగా రంగనాథ్ దర్శకత్వంలో కథనం చిత్రీకరణ ప్రారంభమైంది. ఇందులో ఆ రోజు రంగనాథ్ రచించిన "దిలాదేవుళ్ళ" నవల సాహిత్య అకాడమీ బహుమతి పొందిన రచన. వాళ్ళకుటకు విదితమే.

ఈ నాడు శ్రీకాకుళీయ పిల్లలు వారు ఆ "దిలాదేవుళ్ళ" నవల కథా వస్తువునే శ్రీ ది. మాధవరావు దర్శకత్వంలో, కమల పతాకపై చిత్రంగా చిత్రీకరించడం ఆంధ్రప్రేక్షకులకు మరో ప్రత్యేకార్థకమైనది.

లలిత సంగీత దర్శకుడు కె. వి. మహాదేవన్ స్వరకల్పనలో ఆచార్య ఆత్రేయ రచించిన రెండు పాటలు "కలవకుండా, దుడుగు దూరం-కమలానికి మూడుగు దూరం-ఎంతో దూరం" "పాడాలనేవున్నది-పిలిచి మెచ్చి మనసిచ్చే మనిషుంటే-పాడాలనే వున్నది" అనే యీరెండు పాటలు, దొరిపాలి, ధారుడు పతాకధర్మ, దొరిపాలిపాత్ర ధారిణి పావన్ తాండవ సన్నివేశంలో నూతన నటుడు ఎం. వినయకుమార్ మీద చిత్రీకరించారు. ఆక్టోబర్ నవంబర్ బుధవారం "పాడాలనేవున్నది" పాట ప్రసారం యీరోజు మద్రాసు కార్యక్రమాలలో పాటు చిరాయు లేకుండా రికార్డులుగా వచ్చింగులు పలు పాటశాలలో శ్రీ సాయి స్టూడియోస్‌లోనూ, చిత్రీకరణ జరుగుతుంది. అప్పటికి ఆరురీతి చిత్రీకరణ జరిగింది.

వెయ్యి చదరపు మీటర్ల నుండి 20 హెక్టారుల స్థలాన్ని కొరకు 44 నుండి ఏడుగురు నుండి దరఖాస్తులు అందినవి ఉన్నాయి. ప్రభుత్వ పరిశీలనలో ఉన్నాయి.

మహారాష్ట్ర ప్రభుత్వ కలకత్తి పరిశ్రమాభివృద్ధి కార్పొరేషన్ సలహా దారిని అడిగారు. ఈ విషయం వెల్లడించారు.

ఆస్థానం పూర్తిగా అభివృద్ధి దినదినం, వహదారులు వీధి విద్యుత్కాంతి సౌకర్యాలన్నీ ఉన్నాయనీ అధికారి పేర్కొన్నారు.

ఇరవై అంతస్తుల నిర్మాణ కార్యక్రమాలలో నివాసగృహాలు ఉన్నందున దరఖాస్తులు పంపుకోవడానికి వ్యవసాయేతర కాలాన్ని నిర్మాతల అభ్యర్థనను మన్నించి మహారాష్ట్ర ప్రభుత్వం గడువు పొడిగించింది. ఈ తేదీ తరువాత 1977 నవంబర్ వరకు

వెలుగుబాటలు

జీవితంలో చేదును ఇవ్వకూడనివిగాని జీవితం తెలియదు అలాగే కష్టాలు, బాధలు అనుభవిస్తేనేగాని సుఖాలు మానవుల్ని వరించవు అన్న సత్యాన్ని చాటి చెప్పే సామాజిక చిత్రమే బాలీ మూవీస్ వారు నిర్మిస్తున్న "వెలుగు బాటలు"

చిత్రపరిశ్రమలో దాదాపు 18 సంవత్సరాలు అనుభవజ్ఞుడుగా అనుభవాన్ని గడించిన యువకులు కె. ఎస్. ప్రకాశరావు ఈ చిత్రద్వారా దర్శకుడుగా పరిచయం కాబోతున్నారు.

గిరిబాబు, శ్రీధర్, ప్రకాశరావు, అల్లు రామలింగయ్య, గొల్లపూడి మారుతీరావు, సి. హెచ్. కృష్ణమూర్తి, వై. విజయ, రాజబాబు, లక్ష్మి, రోజారమణి, కె. విజయ, సుధారాణి తదితరులు నటిస్తున్న ఈ చిత్రం యిప్పటికే 8 రీళ్ళు చిత్రీకరించబడింది.

స్క్రీన్ ప్లే దర్శకత్వం కె. ఎస్. ప్రకాశరావు రచన విజయతుందర్ మధిపల్లి మూర్తి, సంగీతం వజీర్, కెమెరా వి. మనోహర్, ఆర్టు కె. ఎస్. శేషారావు ఎడిటింగ్ వి. ఎస్. కృష్ణ సమన్వయం దోసపాటి పూర్ణచంద్రరావు, నిర్వహణ జి. వి. వరప్రసాదరావు ఎ. వెంకటరెడ్డి పొడక్షన్ ఎగ్జిక్యూటివ్ కె. ఎస్. జానకి నిర్మాతలు పి. ఎస్. అవధాని, వరదా వెంకటేశ్వరరావు లాగా అవతరిస్తుంది

అలాగానే వాడగు పోరలలో ప్రభుత్వ స్టూడియో అవతరించి చిత్ర నిర్మాణ పోరాటాలు కల్పిస్తుంది. వర్షే ఏ పిలే నుండి ఈ స్టూడియో పోరే దూరంగా కర్ర పోతుంది

• • •

'బలిపీఠం' 10 రీళ్ళు చిత్రీకరణ

ఆధునిక తెలుగు నవలా సాహిత్యంలో సంచలనం కలిగించినది "బలిపీఠం" నాడు ఆంధ్ర పత్రికలో ధారావాహికంగా సీరియల్ నవలగా ప్రచురించబడిన నాటినుండి నేటివరకు చెప్పుకోదగ్గ అనే కాదనేకంటే గాదలో బలిపీఠాన్ని అది. తియ్యగానం ఇంత కాలానికి ఆ కమనీయ గాథను ఆంధ్ర పాఠకులకే పరిమితం గాకుండా అందరికీ పీఠకు లోకానికి కూడా సన్నిహిత పర్చి అలరింపజేసే నవలాన్ని కలగించారు రచయిత శ్రీమతి ముప్పాళ్ళ రంగనాయకమ్మ. దీని కంటే ఆర్ పి. ప్రొడక్షన్స్ నిర్మాత వి. సునీల్ లోకరి సమర్పిస్తున్న మాప్రణయనే శేషగిరి రావుగారు

ఆయనకి అవేళానికి మధ్య అనుబంధాలు మానవ సమకాలీకాలు సాంఘిక వ్యాయాలకు మధ్య సంఘర్షణలు చిత్రిస్తూ పతిరూపం బలిపీఠం నిలిచిన పత్రికలు గా నిల్చే ఇందులోని పాత్రలు ఒక నిత్యకృత్యాలు ప్రతి నిలువుతున్న కథా పద్మిని యీ చిత్ర నిర్మాత దాసరి నారాయణరావు

ఇప్పటికి పదిరీళ్ళ యిస్తామని తీరో తయారైన యీ చిత్రంలో కోరవాటు ఉదాత్తమైన పాత్రను సమర్థవంతంగా పోషిస్తూ ఉన్నత శిఖరాలో నిలుస్తున్నారు. అయనకు దీటుగా తూర్పు శారద అనాథ పాత్రలో దాదాత్మ్యం చెందుతూ కథను కథనాన్ని నడిపిస్తూ వస్తున్నారు. ఇంకా హాస్య నటులు రాజ్‌బాబు రోజారమణి అల్లు రామలింగయ్య, హేమలత నిర్మల ముక్కామల మోహన్, అతిథినటులుగా సావుకారు జానకి సత్యనారాయణ, పద్మశ్రీ రెడ్డి శ్రీవిద్య ముక్కామల పర్వతులు విన్న నిలిన్న పాత్రలను పోషిస్తున్నారు.

సంగీతానికి శ్రీ చక్రవర్తి పాటలు రాశారు, కెమెరా శ్రీ వి. ఎస్. ఆర్ శాస్త్రి, ఆర్ట్ కళాధర్ భాస్కరరావుగార్లు. కూర్పుకు శ్రీ కె. సత్యం కాయిత వహిస్తున్న యీ చిత్రంలో పాటలు వరుసగా శ్రీశ్రీ దేవులపల్లి కృష్ణశాస్త్రి, సి. నారాయణ, దాశరథి వాయా... మాటలు, దర్శకులు శ్రీ దాసరి నారాయణరావే పొడిగారు

తెలంగాణా పోరాట ఇతివృత్తంతో "చిల్లర దేవుళ్ళు"

ఆంధ్ర తెలుగువారులో తెలంగాణా ప్రాంతంలో పెత్తందార దౌర్జన్యాలకు, పాలకుడు గురిఅయిన కమలీపురం అనే గ్రామీణ గ్రామంలను అక్కడి వ్యవహారిక భాషలో శ్రీ దాశరథి రంగాచార్యులు కన్నులకు గట్టినట్లుగా రచించిన "చిల్లరదేవుళ్ళ" నవల సాహిత్య అకాడమీ బహుమతి పొందడం, వారకుటకు విదితమే

ఈ నాడు శ్రీకాకుళీయ పిల్లలు వారు ఆ "చిల్లరదేవుళ్ళ" నవల కథా వస్తువునే శ్రీ ది. మాధవరావు దర్శకత్వంలో, కమల పతాకపై చిత్రంగా చిత్రీకరించడం ఆంధ్రప్రేక్షకులకు మరో ప్రత్యేకార్థకమైనది

లలిత సంగీత దర్శకుడు కె. వి. మహాదేవన్ స్వరకల్పనలో ఆచార్య ఆత్రేయ రచించిన రెండు పాటలు "కలవకుండా, దుడుగు దూరం-కమలానికి మూడుగు దూరం-ఎంతో దూరం" "పాడాలనేవున్నది-పిలిచి మెచ్చి మనసిచ్చే మనిషుంటే-పాడాలనే వున్నది" అనే యీరెండు పాటలు, దొరిపాలి, ధారుడు పతాకధర్మ, దొరిపాలిపాత్ర ధారిణి పావన్ తాండవ సన్నివేశంలో నూతన నటుడు ఎం. వినయకుమార్ మీద చిత్రీకరించారు. ఆక్టోబర్ నవంబర్ బుధవారం "పాడాలనేవున్నది" పాట ప్రసారం యీరోజు మద్రాసు కార్యక్రమాలలో పాటు చిరాయు లేకుండా రికార్డులుగా వచ్చింగులు పలు పాఠశాలలో శ్రీ సాయి స్టూడియోస్‌లోనూ, చిత్రీకరణ జరుగుతుంది. అప్పటికి ఆరురీతి చిత్రీకరణ జరిగింది.

నూతన నటీనటులు ఎం. వినయకుమార్ ఎ. రామకృష్ణారావు కుమారి కుమారితో పాటు పద్మశ్రీ రెడ్డి, త్యాగరాజు పాత్రలు రామారావు పద్మశ్రీ టి. రాజేశ్వరి మొదలగువారు నటిస్తున్న యీ చిత్రం సూడియోలో కార్యక్రమాలు రిసెప్షన్ పూర్తిచేయ దలిచారు.

దర్శకత్వం: శ్రీ గి. మాధవరావు కథ మాటలు: దాశరథి రంగాచార్యులు సంగీతం. కె. వి. మహాదేవన్, పాటలు ఆచార్య ఆత్రేయ. దాశరథి సి. నారాయణరెడ్డి కెమెరా: యోగానంద్ ట్రిక్స్: ఆపోసియేట్ పబ్లిసిటీ: శ్రీధర్ రావు. ఆర్టు: చంద్ర. పొడక్షన్ ఎగ్జిక్యూటివ్: కె. వెంకటరావు, సంజీవి. పబ్లసిటీ ఆర్గనైజర్: ఎస్. మనోహర్.

* * *

రామాంజనేయయుద్ధం

రామాయణ పారాయణ అయోధ్యకు తిరిగి వచ్చిన శ్రీరాముడు ప్రజలకు అభయహస్తం మిస్తాడు సరిలు వానరులు, మనుషులు, దేవతలు, బంధువులు తులు దకులుతి లంకిని పుట్టించిన రామ పట్టాభిషేక మహోత్సవ వేడుకలలో పట్టాభిరాముడుగా అభినయించిన రామాయణ అయ్యవారు పద్మశ్రీ యన్ టి రామారావు కనిపించి అభిమానులకు ఆనందం కలిగిస్తారు.

పట్టాభిషేక సమయాన పితృవాక్యం యిచ్చిన రత్నాల హారంలోని రత్నాలను ఆంజనేయుడు కొరికి పారేస్తుంటే అందరికీ కోపం వస్తుంది ఆ రత్నాలలో తన రాముడులేని, తన హృదయంలోనే రామునివిశ్వరూపాన్ని ఆంజనేయుడు పరిస్తాడు ఆంజనేయుడు ప్రభువు శ్రీరాముడికి, ఇంతటి భక్తుడు ఆంజనేయునికి యయాతివలన వెంట సంతసిస్తుంది శ్రీరాముడికి ఆంజనేయునికి మధ్య జరిగిన వివాదం గీచుడు అంగదుడిని రాయబారం పంపుతారు రామనామ గానంచేస్తూ నవ్వుతూ అంగదుడు విన్నపాలు విడిపాలు అవుతాయి యుద్ధ తత్త్వమని తెలిసిపోతుంది

అధికవ్యయంతో రూపొందించిన శ్రీరాముని సభాసదిమలో చిత్రీకరించిన ఈ సన్నివేశాలు శ్రీ లక్ష్మీనారాయణ విలిన్ వారి ఆర్కెస్ట్రా చిత్రం శ్రీరామాంజనేయ యుద్ధంలో పదాన పాటలు

సంపూర్ణ రామాయణం చిత్రంలో ఆదర్శదర్శకుడిగా ఖ్యాతి సంపాదించిన రావు తన అనుభవాన్నంతా రంగరించి తెలుగువారి మహాకావ్యం కథా అందముగా 'శ్రీరామాంజనేయ యుద్ధం' చిత్రానికి తుది మెరుగులు దిద్దుతున్నారు.

వాల్మీకి సృష్టించిన ఏకపత్నీవ్రతుడు శ్రీరాముని పాత్రకు పద్మశ్రీ యన్. టి. రామారావు సజీవ రూపకల్పన కెయెదం, తన పదువుతోనే యుద్ధానికి దిగిన ఆంజనేయుని పాత్రలో 'ఆంధ్రశ్రీ' అంజనేయులు రావు జీవించడము. శ్రీరాముని అరాంగినీతగా దక్షిణభారత దేశంలోని అందాల నటి శ్రీమతి జి. సరోజాదేవి నటించడము ఈ చిత్రంలో విశేషాలు

ఇతర నటులు కాంతారావు, రూపాశ్రీ, ముక్కామల, శ్రీధర్ శ్రీనాథ్‌బాబు, స. హెచ్. కృష్ణమూర్తి, రాగిణి, పి. ఎ. శర్మ, డా. రమేష్, అశోక్ కుమార్ జయంతి, రాజశ్రీ జయకుమారి, హేమలత

* * *

నిర్మాత బాలయ్యకు కారు ప్రమాదంలో గాయాలు

శ్రీ కె. బాలయ్య కారు డ్రైవర్ మూడింగ్ తుడ్రాసు నుండి వెడుతుండగా నిర్మాత నిజాయితీ ఎమ్ బాలయ్య, నటీనటులు పద్మ కుమారి తగిలి స్వల్పంగా గాయపడారు

వెలూరుకు 8 మైళ్ళ దూరంలో ఎదురు వస్తున్న లారీతో ఢీకొనడంతో వారు గాయపడ్డారు

గాయపడ్డవారిని నెల్లూరు ప్రభుత్వ ఆసుపత్రిలో చేర్చారు.

ప్రమాదం జరిగిన వెంటనే లారీ డ్రైవర్ పారిపోయి, నిర్లక్ష్యం వహించి పోలీసు దర్యాప్తు జరుగుతున్నది

బొంబాయిలో కొత్త చలనచిత్ర నగరం నిర్మాణానికి ఏర్పాట్లు

బొంబాయిలో నేవలిలో పారిశ్రామికవేత్తలు అరేమిల్క్ కాలనీ ఏరియా సుమారు 00 ఎకరాల విస్తీర్ణంలో స్థలంలో చలన చిత్ర పరిశ్రమకు సూడియో కేంద్రాన్ని నిర్మించాలన్న ప్రభుత్వ సంకల్పానికి చిత్ర పరిశ్రమ నిర్మాణం నుండి పోత్సాహం లభిస్తున్నది.

నెయ్యి చదరపు మీటర్ల నుండి 20 హెక్టారుల స్థలాన్ని కొరకు 44 నుండి ఏడుగురు నుండి దరఖాస్తులు అందినవి ఉన్నాయి. ప్రభుత్వ పరిశీలనలో ఉన్నాయి

మహారాష్ట్ర ప్రభుత్వ కలకత్తి పరిశ్రమాభివృద్ధి కార్పొరేషన్ సలహా దారిని అడిగారు. ఈ విషయం వెల్లడించారు

ఆస్థానం పూర్తిగా అభివృద్ధి దినదినం, వహదారులు వీధి విద్యుత్కాంతి సౌకర్యాలన్నీ ఉన్నాయనీ అధికారి పేర్కొన్నారు

ఇరవై అంతస్తుల నిర్మాణ కార్యక్రమాలలో నివాసగృహాలు ఉన్నందున దరఖాస్తులు పంపుకోవడానికి వ్యవసాయేతర కాలాన్ని నిర్మాతల అభ్యర్థనను మన్నించి మహారాష్ట్ర ప్రభుత్వం గడువు పొడిగించింది. ఈ తేదీ తరువాత 1977 నవంబర్ వరకు

'బలిపీఠం' 10 రీళ్ళు చిత్రీకరణ

ఆధునిక తెలుగు నవలా సాహిత్యంలో సంచలనం కలిగించినది "బలిపీఠం" నాడు ఆంధ్ర పత్రికలో ధారావాహికంగా సీరియల్ నవలగా ప్రచురించబడిన నాటినుండి నేటివరకు నిల్చినదే అనే కాదనేకంటే గాదలో బలిపీఠాన్ని అది. తియ్యగానం ఇంత కాలానికి ఆ కమనీయ గాథను ఆంధ్ర పాఠకులకే పరిమితం గాకుండా అందరికీ పీఠకు లోకానికి కూడా సన్నిహిత పర్చి అలరింపజేసే నవలాన్ని కలగించారు రచయిత శ్రీమతి ముప్పాళ్ళ రంగనాయకమ్మ. దీని కంటే ఆర్ పి. ప్రొడక్షన్స్ నిర్మాత వి. సునీల్ లోకరి సమర్పిస్తున్న మాప్రణయనే శేషగిరి రావుగారు

ఆయనకి అవేళానికి మధ్య అనుబంధాలు మానవ సమకాలీకాలు సాంఘిక వ్యాయాలకు మధ్య సంఘర్షణలు చిత్రిస్తూ పతిరూపం బలిపీఠం నిలిచిన పత్రికలు గా నిల్చే ఇందులోని పాత్రలు ఒక నిత్యకృత్యాలు ప్రతి నిలువుతున్న కథా పద్మిని యీ చిత్ర నిర్మాత దాసరి నారాయణరావు

ఇప్పటికి పదిరీళ్ళ యిస్తామని తీరో తయారైన యీ చిత్రంలో కోరవాటు ఉదాత్తమైన పాత్రను సమర్థవంతంగా పోషిస్తూ ఉన్నత శిఖరాలో నిలుస్తున్నారు. అయనకు దీటుగా తూర్పు శారద అనాథ పాత్రలో దాదాత్మ్యం చెందుతూ కథను కథనాన్ని నడిపిస్తూ వస్తున్నారు. ఇంకా హాస్య నటులు రాజ్‌బాబు రోజారమణి అల్లు రామలింగయ్య, హేమలత నిర్మల ముక్కామోహన్, అతిథినటులుగా సావుకారు జానకి సత్యనారాయణ, పద్మశ్రీ రెడ్డి శ్రీవిద్య ముక్కామల పర్వతులు విన్న నిలిన్న పాత్రలను పోషిస్తున్నారు.

సంగీతానికి శ్రీ చక్రవర్తి పాటలు రాశారు, కెమెరా శ్రీ వి. ఎస్. ఆర్ శాస్త్రి, ఆర్ట్ కళాధర్ భాస్కరరావుగార్లు. కూర్పుకు శ్రీ కె. సత్యం కాయిత వహిస్తున్న యీ చిత్రంలో పాటలు వరుసగా శ్రీశ్రీ దేవులపల్లి కృష్ణశాస్త్రి, సి. నారాయణ, దాశరథి వాయా... మాటలు, దర్శకులు శ్రీ దాసరి నారాయణరావే పొడిగారు

35సం॥ అనుభవం
నకిలీ బీజము బుద్ధులు బీజకుటులు మొదలగు వ్యాధులకు ఆపరేషన్ లేకుండా గ్యారంటీగా బాగుచేయబడును
మరిదగుటకు: రాయల్ అండ్ రాయల్ అనుపత్రి
గౌరిగూడ నయా బస్ డిపో ఎదుట, రామ్‌మందిర్ రోడ్, హైదరాబాద్-12 ఆంధ్ర
ఆఫీస్ ఫోన్: 42870 ఇంటి ఫోన్: 38544

35వ అఖిలభారత పారిశ్రామిక ప్రదర్శన హైదరాబాద్.
1975 జనవరి 1 నుండి ఫిబ్రవరి 10వ తేదీ వరకు
స్టాల్స్‌కు దరఖాస్తులు పంపుకొనుటకు ఆఖరు తేది 30-11-1974
ప్రాస్పెక్టస్‌ను ఎగ్జిబిషన్ కార్యాలయము నుండి పొందవచ్చును.

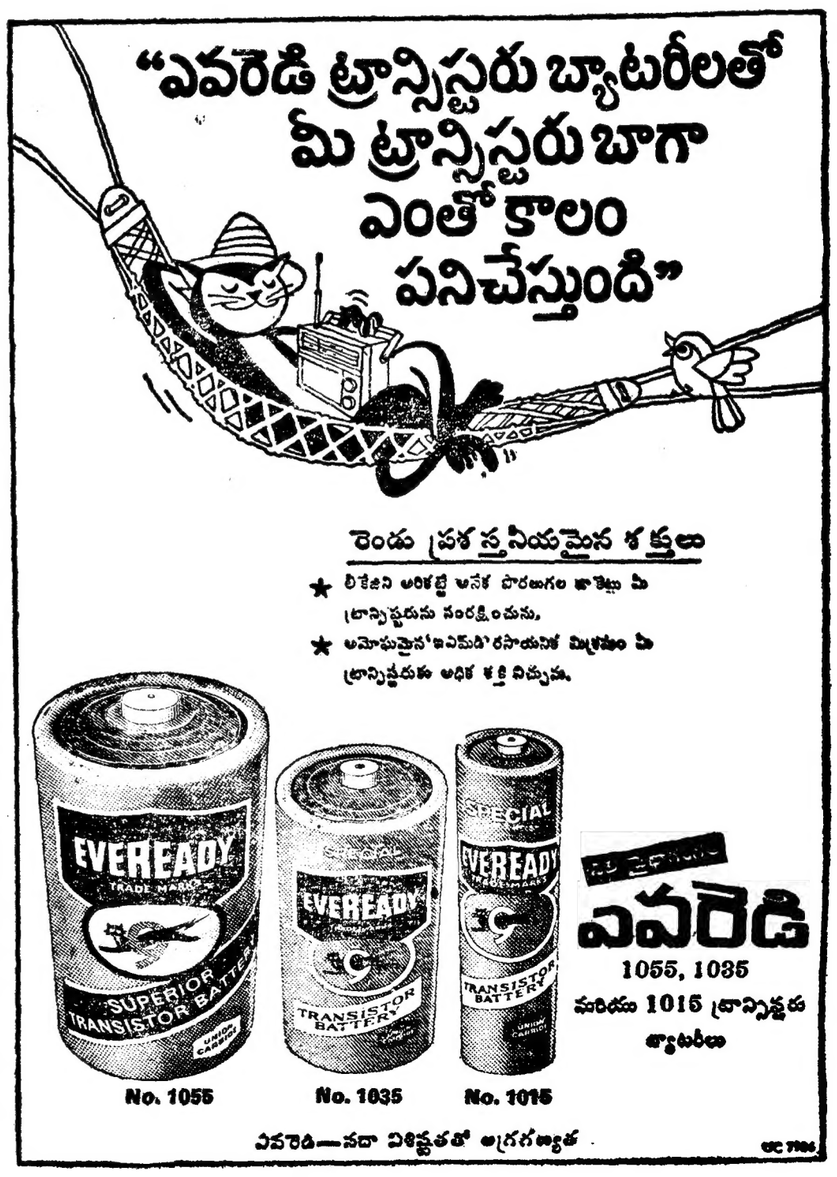

"జమీందారుగారి అమ్మాయి"

వర్షత చిత్ర పతాకం తీసిన ఎన్ కృష్ణన్ నిర్మిస్తున్న "జమీందారుగారి అమ్మాయి" చిత్రం టేకింగ్ పూర్తయింది. పాటలు, కథావాయిక, వాయిలిన్ యుగళగీతాలు చిత్రీకరించబడ్డాయి

"సాకరేపుతాడ నీ పోకు తూడగానే జిల్లాంద నాకు రాసిపెట్టివున్నాది మనకు అలా రాసిపెట్టి వున్నాది మనకు..."

పై గీతాన్ని కోవలం బీచ్‌లో రాజబాబు గిరిజా రాజీంపై చిత్రీకరించడంతో 12 రీళ్ళు చిత్రం నిర్మించబడింది. చిత్రంలో వున్న 8 పాటలు రికార్డు కెయ్యబడ్డాయి మరో రెండు పాటలు చిత్రీకరణ కొంత పాచ్‌వర్క్ తప్ప మిగిలిన చిత్రం అంతా పూర్తయిందని నిర్మాత కృష్ణరాజు చెప్పారు.

మానవజీవితం కిందిపోగు లాంటిది సమయం దంలోవచ్చే ఆటు పోటును తట్టుకుంటూ అంతర్యాగాన్ని చొచ్చుకు పోగల్గిన వారికే ముత్యాల, రత్నాల లభిస్తాయి. అలాగే జీవిత సమయం దంలో సుడిగుండాలు వంటి కష్టాలను విడనాడుతూ సహించగలిగినవారికి జీవిత మాదుర్యాన్ని రవమాడగలరు. హృద్యమైన ఇతివృత్తంలో రెండు పాత్రలు "తీర్థం" బహుమతుల్ అందుకున్న శారద జమీందారుగారి అమ్మాయి పాత్రను పోషించింది.

"దిక్కుమాలిన పార్వతి". చిత్రానికి ప్రాంతీయ బహుమతులు అందుకొన్న సమాజ దర్శకులు కంగీతం శ్రీనివాసరావు దర్శకత్వంలో తయారవుతోన్న ఈ చిత్రంలో తీర్థం శారద, గుమ్మడి, రంగనాథ్ గిరిబాబు అల్లం రామలింగయ్య, రావి కొండలరావు పొరిది పి. జి. శర్మ, కాశీ రాజు కృష్ణకుమారి, మమత, చి. జి. కమల గిరిజారాణి గాక సి. కోటేశ్వరరావు ఒక తక్కువ పాత్రను పోషిస్తున్నారు

సంభాషణలు డి. వి. నరసరాజు, దెరెక్టర్ అన్ ఫొటోగ్రఫీ సుందర్ కెమెరా ఎన్. ఆర్. కె. మూర్తి, మ్యూజిక్ కె. వెంకటేశ్, ఎడిటింగ్ బాబు. అపోసిటీ డైరెక్టర్ జి. వి. కె. శాస్త్రి పబ్లిసిటీ

శ్రీ రామకృష్ణా ఆర్ట్స్ తొలి కానుక

కె. విశ్వనాథ్ దర్శకత్వంలో ఎం. రామకృష్ణారెడ్డి నిర్మించే చిత్రానికి "నిడుదో పోలా కుదురు లేని లోకమందు... నిడుదో ఒకటి మంచి మందు" అనే ఆ తేదీరాసిన పాటను కె. వి. మహాదేవన్ సంగీత పాండిత్యంలో సరిగా పాడగా నవంబర్ నాలుగున జమినీలో కోటేశ్వరరావు రికార్డు చేశారు. వారు లోకులకి తలవడిత పరిశ్రమకు చెందిన అనేకులు విన్నారు, శుభాకాంక్షలు అందజేశారు.

నవంబర్ ఆరున ప్రసాద్ స్టూడియోలో పద్మశ్రీ యన్ టి. రామారావు, సి. చిరంజీవి రెడ్డి, యన్ టి. ఆర్ తదితరులు పాల్గొనగా రంగనాథ్ దర్శకత్వంలో కథనం చిత్రీకరణ ప్రారంభమైంది. ఇందులో ఆ రోజు రంగనాథ్ రచించిన "దిలాదేవుళ్ళ" నవల సాహిత్య అకాడమీ బహుమతి పొందిన రచన. వాళ్ళకుటకు విదితమే

ఈ నాడు శ్రీకాకుళీయ పిల్లలు వారు ఆ "దిలాదేవుళ్ళ" నవల కథా వస్తువునే శ్రీ ది. మాధవరావు దర్శకత్వంలో, కమల పతాకపై చిత్రంగా చిత్రీకరించడం ఆంధ్రప్రేక్షకులకు మరో ప్రత్యేకార్థకమైనది

లలిత సంగీత దర్శకుడు కె. వి. మహాదేవన్ స్వరకల్పనలో ఆచార్య ఆత్రేయ రచించిన రెండు పాటలు "కలవకుండా, దుడుగు దూరం-కమలానికి మూడుగు దూరం-ఎంతో దూరం" "పాడాలనేవున్నది-పిలిచి మెచ్చి మనసిచ్చే మనిషుంటే-పాడాలనే వున్నది" అనే యీరెండు పాటలు, దొరిపాలి, ధారుడు పతాకధర్మ, దొరిపాలిపాత్ర ధారిణి పావన్ తాండవ సన్నివేశంలో నూతన నటుడు ఎం. వినయకుమార్ మీద చిత్రీకరించారు. ఆక్టోబర్ నవంబర్ బుధవారం "పాడాలనేవున్నది" పాట ప్రసారం యీరోజు మద్రాసు కార్యక్రమాలలో పాటు చిరాయు లేకుండా రికార్డులుగా వచ్చింగులు పలు పాఠశాలలో శ్రీ సాయి స్టూడియోస్‌లోనూ, చిత్రీకరణ జరుగుతుంది. అప్పటికి ఆరురీతి చిత్రీకరణ జరిగింది.

నూతన నటీనటులు ఎం. వినయకుమార్ ఎ. రామకృష్ణారావు కుమారి కుమారితో పాటు పద్మశ్రీ రెడ్డి, త్యాగరాజు పాత్రలు రామారావు పద్మశ్రీ టి. రాజేశ్వరి మొదలగువారు నటిస్తున్న యీ చిత్రం సూడియోలో కార్యక్రమాలు రిసెప్షన్ పూర్తిచేయ దలిచారు.

దర్శకత్వం: శ్రీ గి. మాధవరావు కథ మాటలు: దాశరథి రంగాచార్యులు సంగీతం. కె. వి. మహాదేవన్, పాటలు ఆచార్య ఆత్రేయ. దాశరథి సి. నారాయణరెడ్డి కెమెరా: యోగానంద్ ట్రిక్స్: ఆపోసియేట్ పబ్లిసిటీ: శ్రీధర్ రావు. ఆర్టు: చంద్ర. పొడక్షన్ ఎగ్జిక్యూటివ్: కె. వెంకటరావు, సంజీవి. పబ్లసిటీ ఆర్గనైజర్: ఎస్. మనోహర్.

* * *

వయసొచ్చిన పిల్ల

కృష్ణవేణి విలిన్స్ చిత్ర నిర్మాణ సంస్థ వారు తమ తొలిచిత్రం వయసొచ్చిన పిల్లను కట్టుబిట్లుగా అతి వేగంతో రూపొందిస్తున్నారు.

ఇప్పటికి వయసొచ్చిన పిల్ల చిత్రం రెండు షెడ్యూళ్ళ పూర్తిచేసుకొని నవంబర్ 15వ తేదీనుంచి మూడవ షెడ్యూల్లోకూడా పనిచేయించింది

జి. తంపతిరావుగారి తుపోహర శైలిలో కమ్మని గీతాలు ఆరూ పూర్తి కెయ్యబడాయి.

వెంపో చంపవత్తిత పరిశ్రమలో కథా నాయకుడుగా కృపీల సంస్థద్వారా తొలి దాంపరిచయమవుతున్నారు.

లక్ష్మీదీపక్ ఈ చిత్రానికి దర్శకుడు.

గిరిబాబు ముక్కామోహన్, యం. రంగారావు కరణ్‌బాబు ముఖ్యభూమికలను నిర్వహిస్తున్నారు కంకు ఆయన పద్మవ అయిన పాత్రలను లక్ష్మీ. చంద్రకళ పోషిస్తున్నారు జి. వరలక్ష్మి, నిర్మల కె

"ఐక్యసంఘటనగా ఏర్పడుతున్న ప్రతిపక్షాల ఆటలు సాగనీయరాదు"

కాంగ్రెస్ వాదులకు ప్రధాని ఇందిర విజ్ఞప్తి

న్యూఢిల్లీ, నవంబరు 16 (పి.టి.ఐ)

దేశంలో కొన్ని ప్రతిపక్షపార్టీలు ఐక్యసంఘటనగా రూపొందుతున్నాయని కాంగ్రెస్‌వాదులను హెచ్చరిస్తూ ఆ పార్టీల ఆటలు సాగకుండా ఊరుకోవద్దని ప్రధాని శ్రీమతి ఇందిరాగాంధీ సూచించారు.

ఎలక్షన్ కమిషన్ పెట్టిన హిందీ పరీక్షలో "పోలీసు డాగ్"కు ఒక సందేశం పంపిస్తూ, కొన్ని రాష్ట్రాలలో "ఉన్నత స్థాయి లోని అంతఃకలహాలు దేశం నేడు ఎదుర్కొంటున్న అరిక ఇబ్బందులను అనుగుణంగా తీసుకుని గత బిడారు సంవత్సరాలుగా సాధించలేనిదానిని ఈ రాష్ట్రం సాధించడానికి అవకాశం ఏర్పడినదని ప్రతిపక్షాలు భావిస్తున్నాయని ప్రధాని పేర్కొన్నారు.

మన జాగ్రత్తలో మనంకంటే ఏ ఐక్య సంఘటనమూడా మనలను ఏమీ కలగజాలదని శ్రీమతి గాంధీ అన్నారు.

కాంగ్రెస్ అధ్యక్షుడు శ్రీ డి. కె. బారువా పంపిన ఒక సందేశంలో, దేశం నేడు ఎన్నో సమస్యలను ఎదుర్కొనవలసి ఉన్నదని అన్నారు. పక్షపాత్యమ్య సంస్థలపై దాడులు జరుగుతున్నవి ఈ తరుణంలో ప్రజాస్వామ్య పరిరక్షణ కిక్కాంగ్రెస్ వారి దీక్షాత్మక కృషిని ప్రోత్సహించవలసి వస్తుందని అయన అన్నారు.

సోవియట్ యూనియన్‌లో నెహ్రూ జయంత్యుత్సవాలు

మాస్కో, నవంబరు 16 (పి.టి.ఐ)

సోవియట్ యూనియన్‌లో నిన్న ఆదివారంనాడు నెహ్రూ 85వ జయంత్యుత్సవాలు జరిగాయి. ఈ సందర్భంగా సోవియట్ పత్రికలు నెహ్రూ జీవితంపై ప్రత్యేక వ్యాసాలు ప్రచురించాయి. రేడియో, టెలివిజన్‌లలో ప్రత్యేక కార్యక్రమాలు ప్రసారం చేశారు.

భారతదేశంలో సోవియట్ యూనియన్ రాయబారి ఎం. ఎస్. మెద్వెద్కిన్ "కూరలేలేవి" అనే రష్యన్ పత్రికలో "పండిత నెహ్రూ పాత్ర" అనే అంశంపై ఒక వ్యాసం వ్రాస్తూ ఆధునిక భారతదేశాన్ని తీర్చిదిద్దడంలో నెహ్రూ పాత్ర విలువైనదని అభిప్రాయపడినట్లు మాస్కో రేడియో నవంబర్ 15న తెలిపింది.

పశ్చిమాసియాలో సైనిక సమీకరణ వార్తలపై ఆందోళన

వాషింగ్టన్, నవంబర్ 16 (పి.టి.ఐ)

పశ్చిమాసియాలో సైనిక సమీకరణ వార్తలు తీవ్ర కలవరపరచినవి అని ఇజ్రాయిల్ పత్రికలు పేర్కొన్నాయి. ఈ సమాచారాన్ని ధృవపరచుకోవడానికి అమెరికా విదేశాంగ మంత్రి కిసింజర్ నిరాకరించారు.

పశ్చిమాసియాలోని ఏ దేశం మూడు రోజుల్లో సైనిక చర్యకు తలపడుతుందనే వివరాలు నమ్మశక్యమైనవి. అలాంటి సంక్షోభం ఏ అగ్రరాజ్యమైనా పోట్ల హిస్తుందనే దానినికూడా తాను నమ్మడం లేదని ఆయన చెప్పారు.

మళ్ళీ యుద్ధమంటే అన్ని దేశాలూ హడావిడిగానే వివరాలు గురించి పశ్చిమాసియా పరిస్థితిలోని అన్ని దేశాలూ పశ్చాత్తపడకుండా నిరసనగా వి. కె. దాదాలు కేసూ విద్యార్థులు ఉద్యమం చేపట్టారు అని ఆయన చెప్పారు.

తెనాలి కాలేజీ విద్యార్థుల సమ్మె

తెనాలి, నవంబరు 16 (పి.టి.ఐ)

విశాలాంధ్రకళాశాల ఉపన్యాసకుల పని పత్రాలను ప్రారంభించాలని కోరుతూ ఆంధ్రా యూనివర్సిటీ విద్యార్థి సంఘం విజ్ఞప్తి స్థానిక వి.ఎస్.ఆర్. కళాశాల, కళాశాల జూనియర్ కాలేజీల విద్యార్థులు జె.ఎమ్.జె. మహిళాకళాశాల విద్యార్థినులూ సమ్మె తగ్గుకుంటామన్నారు.

ఉపన్యాసకుల సమ్మెకు సంఘీభావం ప్రకటించడంలో కార్యక్రమాలు నిర్వహించడానికి యత్నిస్తామని ఆయన చెప్పారు.

దొంగరవాణాపై ఫెర్నాండెజ్ గ్రంథం

న్యూఢిల్లీ, నవంబరు 16 (పి.టి.ఐ)

ఇండియాలో దొంగరవాణాదారుల కార్యకలాపాలపై ఒక గ్రంథాన్ని పత్రికలు రాస్తున్నట్టు సోషలిస్టుపార్టీ అధ్యక్షుడు శ్రీ జార్జ్ ఫెర్నాండెజ్ నిన్న ఇక్కడ చెప్పారు.

డిసెంబరు మొదటివారంలో ఆ గ్రంథం వెలువడుతుందనీ, దేశంలోని దొంగ రవాణా వ్యవహారాలు వీటిలో సంబంధం ఉన్న వ్యక్తులను గురించి 1968 నుండి జరిపిన పరిశోధన సమాచారం దాని ఆధారంగా ఆ గ్రంథంలో ఉంటుందనీ ఆ పుస్తకం వెలువడిన తర్వాత దాని ప్రతి ఒకటి కేంద్ర కేబినెట్ సమక్షంలో వస్తుందనీ ఆయన అన్నారు.

ఈ పుస్తకం వచ్చినప్పుడు తాను ఎట్టి పరిస్థితులను ఎదుర్కొనవలసి వచ్చినా అందులో తాను నిదర్శనగానే ఉన్నానని అనేక అధికారిక రాంగ్రెసీలు పదవి శ్రీమతి ఇందిరాగాంధీతో ఈ విషయమై తాను అడిగిన 80 ప్రశ్నలకు ప్రత్యుత్తరాలు కాపీలు అందులో ఉంటాయని ఆయన అన్నారు.

జయప్రకాశ్ ఉద్యమానికి గోరావ్యతిరేకత

ప్రజాప్రతినిధుల రాజీనామాకు ఒత్తిడి చేయరాదని వాదన

విజయవాడ, నవంబర్ 16 (పి.టి.ఐ)

సుప్రసిద్ధ విప్లవకారుడు నాయకుడు పార్టీ సహిత పక్షస్వాతంత్ర్యవాది శ్రీ గోరా తన తాజా "నాస్తికత్వం"లో బాసినసంపాదకీయంలో బీహార్‌లో జయప్రకాశ్ నడుపుతున్న ఉద్యమాన్ని విమర్శించారు.

అధికారపార్టీ రాజీనామా ఇవ్వాలని ప్రజలు కోరకూడదనీ, వచ్చిలోపే ఉంటూ ప్రజల ఆర్థిక సామాజిక సమస్యల పరిష్కారానికి అనువైన చర్యలు రూపొందించాలని ఈ పార్టీపై ఒత్తిడి తెచ్చాలనీ జనసమితి ఉద్యమాన్ని అర్థంతరంగా మార్చకూడదనీ వారిని అక్కడే ఉండనిచ్చి వారు తమపని సక్రమంగా చేసేలా ఒత్తిడిచేయాలనీ పత్రికాస్వామ్య, వ్యవసాయదారుల అవసరాలు తీరాలనీ శ్రీ గోరా ఈ సంపాదకీయంలో వాదించారు. పార్టీల పద్ధతి పార్టీల తగాదాలు పత్రికాస్వాతంత్ర్యం వ్యవస్థకు అరిష్టాలనికూడా ఆయనిఅన్నారు.

జయప్రకాశ్ ఆధ్వర్యాన పనిచేసిన యువజన విద్యార్థి నాయకుల సమావేశం

హైదరాబాద్, నవంబర్ 16

బీహార్ ఉద్యమానికి దేశంలోని అన్ని రాష్ట్రాల ప్రజల మద్దతు సంపాదించడం, ఇతరరాష్ట్రాలలోకూడా ఇటువంటి ఉద్యమాన్ని నడపడానికి అవకాశాలు సమీక్షించడానికి పాత్ర కార్యకర్తల ఉద్యమంలో విద్యార్థులు యువజనులు అధికప్రజలలో వాలాసేట్టు చేయడం మొదలగు అంశాలపై చర్చించి తగు నిర్ణయాలు తీసుకోవడానికి దేశంలో యువజన యువజన విద్యార్థిసంఘాలు సమావేశంలోని ఈనెల 28, 29 తేదీలలో ఢిల్లీలో జరుగుతుంది.

శ్రీ జయప్రకాశ్ నారాయణ్ ఈ సమావేశాన్ని ఏర్పాటు చేస్తారని అధికారిక సమాచారం. సర్వోదయ నాయకులు శ్రీ కేశవదేవ్, శ్రీ నాగేంద్ర ఉద్యోగుల ఉద్యమ సమన్వయ అధ్యక్షులు శ్రీ జి. వి. మూల ఒక ప్రకటనలో తెలియజేశారు. ఈ సమావేశంలో పాల్గొనాలని రాష్ట్రంలోని యువజన సంఘాలకు విద్యార్థిసంఘాలకు ఈ పత్రికల ద్వారా విజ్ఞప్తి చేస్తారు.

శ్రీ జయప్రకాశ్ నారాయణ్ ఈ సమావేశాన్ని ఏర్పాటు చేస్తారని అధికారిక సమాచారం. సర్వోదయ నాయకులు శ్రీ కేశవదేవ్, శ్రీ నాగేంద్ర ఉద్యోగుల ఉద్యమ సమన్వయ అధ్యక్షులు శ్రీ జి. వి. మూల ఒక ప్రకటనలో తెలియజేశారు. ఈ సమావేశంలో పాల్గొనాలని రాష్ట్రంలోని యువజన సంఘాలకు విద్యార్థిసంఘాలకు ఈ పత్రికల ద్వారా విజ్ఞప్తి చేస్తారు.

ఢిల్లీలో రాష్ట్ర పొగాకు ఉత్పత్తిదారుల ప్రతినిధివర్గం

(ఆంధ్రభూమి ప్రతినిధి)

న్యూఢిల్లీ, నవంబర్ 16

ఆర్థికమంత్రితోను వాణిజ్య మంత్రితోను చర్చలు జరుపడానికి ఆంధ్రప్రదేశ్‌కు చెందిన పొగాకు ఉత్పత్తిదారుల ప్రతినిధివర్గం ఒకటి ఇక్కడికి వచ్చింది.

పొగాకు ఎగుమతుల విస్తరణలోర్డు ఉపాధ్యక్షులు శ్రీ వి. వి. సత్యయ్య నాయకత్వంలోగల ఈ ప్రతినిధివర్గం మంత్రులను కలిసి ఆంధ్రప్రదేశ్‌లో పొగాకు ఉత్పత్తిదారులు, పొగాకువర్తకులు ఎదుర్కొంటున్న ఇబ్బందులను గురించి వివరించనుంది.

కొనుగోలుదారులలేని కారణంగా పొగాకు నిల్వలు పేరుకుపోతున్నవి. స్థానిక కాలిక్రయ కేంద్ర ఎత్తివేసిన ఇంటి కొంతమొత్తాన్ని తగ్గించాలని విదేశాలకు తమ ఉత్పత్తులను మార్కెట్ చేసుకోవడానికి ఇబ్బందులని ఈ ప్రతినిధివర్గం కోరుతున్నది.

లైబ్రరీసెస్సు పూర్తిగా వసూలు చేయడానికి మెదక్ జిల్లాలో చర్యలు

హైదరాబాద్ నవంబర్ 16

గ్రంథాలయ పారితోషికం సంవత్సరములో రాష్ట్రంలో వివిధప్రదేశాలలో ఈనెల 14వ తేదీనుండి గ్రంథాలయ సప్తాహాన్ని పరిషత్ గ్రంథ ప్రదర్శనలు, కవి సమ్మేళనాలు వ్యాసరచన పోటీలు జరుగుతున్నాయి.

నగరంలో నిన్న సెంట్రల్ లైబ్రరీలో జరిగిన కవిసమ్మేళనం జరిగింది.

సంగారెడ్డి

మెదక్ జిల్లాకేంద్రం సంగారెడ్డి పట్టణంలో గ్రంథాలయ పారితోషిక సభలో జిల్లాకలెక్టర్ శ్రీ మహమూద్ అలీ ప్రసంగిస్తూ జిల్లాలోని మొత్తం 614 గ్రామ పంచాయతీలలో వాటి గ్రామాలు గ్రంథాలయ సెస్సును వీలయినంత త్వరగా వసూలు చేసి ఇవ్వమని బాగానం చేశారు.

జిల్లాగ్రంథాలయసంస్థ అధ్యక్షుడు శ్రీ నరసింగరావు దీనివివిజ్ఞప్తికి సమాధానమిస్తూ జిల్లాకలెక్టర్ పేర్కొంటూ హామీ ఇచ్చారు. జనసమన్వయుడు శ్రీ పి. రామచంద్రారెడ్డి శ్రీ గుడుగుడు జయరామారెడ్డి కిరాగౌడ్, డాక్టర్ సుదర్శనరావు గంధాలయం పాఠాధ్యక్షులు వివరించారు.

కొడంగల్

కొడంగల్‌లో సంపత్ శ్రీ గుడుపాటి రెడ్డి అధ్యక్షతన జరిగినసభలో శ్రీ నాగర్ జమర్, కె. గంగయ్య రాజేశ్వర్ ప్రభృతులు గంధాలయాల అవశ్యకతగురించి వివరించారు. గ్రంథాలయోద్యమం ప్రగతి పాదించడానికి పోరాడుచున్న విజ్ఞానసమితి కార్యదర్శి శ్రీ ఎం. ఎ. మాజిద్ వివరాలు పత్రం చదివారు. శ్రీ పాపిశెట్ కవిత్వంలదిని వివరించారు తొలుత సాయిక్ లైబ్రేరియన్ శ్రీ ఎం. కె. గాంధి వందనములు స్వాగతం చెప్పారు.

'ధరలపరిస్థితి ఇంకా ఆందోళన కరమే'

కేంద్ర ఆర్థికశాఖ సహాయమంత్రిముఖర్జీ ప్రకటన

కలకత్తా, నవంబర్ 16 (పి.టి.ఐ)

ప్రభుత్వం గైకొన్న కఠినమైన చర్యలు వలన కొంత తగ్గినప్పటికీ, మొత్తంమీద ధరల పరిస్థితి ఇంకా ఆందోళనకరంగానే ఉన్నదని కేంద్ర ఆర్థికశాఖ సహాయ మంత్రి ప్రణబ్ ముఖర్జీ నేడు ఇక్కడ చెప్పారు.

ఇటీవల గైకొన్న ఆర్థిక చర్యలు ఎలా ఉన్నదో మన దేశపు ఆర్థిక పరిస్థితి ఎలా ఉన్నదో అంచనా వేయడానికి కొంతకాలం వేచి ఉండాలని వాణిజ్యమండలి సమావేశంలో పత్రికా గోష్ఠిలో అయన చెప్పారు.

సెప్టెంబరు మూడవవారానికి ముఖ్యమైన పదార్థాల ధరలు తగ్గాయి. అదే విధంగా గత సంవత్సరంతో పోలిస్తే ద్రవ్యసరఫరా రేటు కూడా తగ్గినదనీ అయన చెప్పారు.

కటక్‌లో ఇరువర్గాల ఘర్షణ: ఒకరి మృతి

కటక్, నవంబర్ 16 (పి.టి.ఐ)

కటక్‌లోని షేక్‌బజార్ పాంతంలో గతరాత్రి మర్డర్ పడుతున్న రెండు వర్గాల వారిని చెదరగొట్టడానికి పోలీసులు లాఠీచార్జి చేసి కాల్పులు జరుపగా ఒకరు మరణించారు. పలువురు గాయాలయాయి.

కాశీదేవి ఊరేగింపుపై దాడి జరిగి మర్డర్ ప్రారంభమైంది పాత వైరుధ్యాలు మర్డర్‌కు కారణమని చెబుతున్నారు.

మర్డర్‌లో పోలీసు డిప్యూటీ సూపరింటెండెంట్‌తో సహా 15 మంది పోలీసులు గాయపడారు.

మర్డర్ సందర్భంగా పోలీసులు పేద ఉదయం పలువురిని అరెస్టు చేశారు.

గద్వాలలో ధన్వంతరి జయంత్యుత్సవం

గద్వాల, నవంబర్ 16

శ్రీ రామకృష్ణాయుర్వేదాశ్రమం, ఆర్థిక ఉచిత పోక్త ఆయుర్వేద చికిత్సాలయం, శ్రీరామచంద్ర చికిత్సాలయం, శ్రీ నిరతద ఆయుర్వేద చికిత్సాలయములలో శ్రీ ధన్వంతరి జయంతి సందర్భమున పూజలు జరిగాయి.

అమృతాయుర్వేద విజ్ఞానమండలి పక్షమున శ్రీకృష్ణమందిరంలో ఒక హరంగ సమావేశము శ్రీ డి. నాగప్ప వకీలుగారి అధ్యక్షతన జరిగింది.

మండలి అధ్యక్షులు డాక్టర్ పి. ఆర్. రాయ్ స్వాగతం పలికారు సంస్కృత పాఠాధ్యక్షులు శ్రీ మండలి అనంతరామశాస్త్రి, శ్రీ దిగ్విజయరి పురాణపురుషుని దీప్తి సోదాహరణముగా అయన వివరించారు శ్రీ గొట్టుముక్కల కృష్ణమూర్తి ఆయుర్వేద విధానపద్ధతిని నిర్వచించి శాస్త్రజ్ఞులందరు శ్రీ మేడిపర సుబ్రహ్మణ్యశర్మ వైద్యసూత్రిత వ్యాధికి అనుభూత యోగమును తెలిపారు

శ్రీ కె. పి. వరద్ అమృతాయుర్వేద విజ్ఞానమండలి రంతోత్సవ సందర్భమున అమృతమంథన మనుపేరు పెట్టాలని సంచికనొకటి దానిని ప్రచురించవలెనని విజ్ఞప్తి చేశారు తీర్మానాలు కాసవ్యులు డాక్టర్ పి. వి. యస్. శర్మ ఆయుర్వేదము స్వాస్థ్యవైద్య విధానములకు తల్లివంటిదని అన్నారు

బయ్యారంలో సినిమా థియేటర్ లైసెన్స్ రద్దు

కరీంనగర్, నవంబర్ 16 (హి.స.)

వినోదపు పన్ను ఎగ్గొట్టేయడానికి సినిమా టికెట్లపై అసలుకంటే పన్ను తక్కువ మొత్తం ముద్రించి వేసి విక్రయిస్తున్నారనే ఆరోపణపై బయ్యారంలోగల వెంకటేశ్వర సినిమాటాకీసు లైసెన్సును జిల్లా రెవెన్యూ అధికారి శ్రీ అగ్నిహోత్రుడు రద్దు చేశారు.

కరీంనగర్‌లో జూనియర్ కాలేజీకి ప్రారంభోత్సవం

కరీంనగర్, నవంబర్ 14

కరీంనగర్‌లో నివస్ పాలిటెక్ జూనియర్ కళాశాలను 12వతేదీన విద్యామంత్రి శ్రీ యం. వి. కృష్ణారావు ప్రారంభించారు విద్యార్థులు ఎటువంటి కొట్టాటలు అలజడులు లేకుండా ప్రశాంతంగా పఠనాన్యమ్య పద్ధతిలో ఎన్నికలు జరుపుకున్నందుకు వారిని ప్రశంసించారు. కరీంనగర్‌లో పోస్టు గ్రాడ్యుయేట్ కోర్సులను ప్రారంభించగలమని మంత్రి హామీ ఇచ్చారు. కాని విద్యార్థులు తదుపరి మంచి అనుకూలతతో కరీంనగర్ జిల్లా కలెక్టరు నేడు తెలియజేశారు.

ఈనెల 11వ తేదీన ఇక్కడ దసరా జయంత్యుత్సవ సభలో ప్రసంగిస్తూ ఆయన, ఆంధ్రప్రదేశ్‌కు తెలంగాణ ప్రాంతానికి వేరువేరుగా కోర్టులు ఉన్నందువల్ల పరిపాలనం లేకుండా పోతున్నదని అన్నారు.

రాష్ట్రానికంతటికి సమన్వయ కోర్టును ఏర్పాటు చేసి పనులలో జోక్యం విద్యార్థులకు సంబంధించిన సమస్యల పరిష్కారం జాగలనని, వాక్సినేషనుకూడా అవసరమైనంత పొందగలుగుతారని ఆయన అని పాయపడారు.

సభకు రాష్ట్ర నేత్ర ఆరోగ్యశాఖ మంత్రి శ్రీ కె. రాజయ్య అధ్యక్షత వహించారు.

పిడుగుపాటువల్ల గాయపడినవారికి ప్రభుత్వ సహాయం

గజ్వేల్, నవంబర్ 16

రామసాగరం అడవిలో పిడుగుపాటు వలన మరణించిన పశువుల కాపరుల కుటుంబాలకు ఈ ప్రమాదంలో గాయపడిన పశువుల కాపరులకు ప్రభుత్వం 15 వందల రూపాయల సహాయం అందజేసింది

రామసాగరం అడవిలో పశువులను మేపుకోడానికి వెళ్ళిన కాపరులపై సెప్టెంబర్ 19వ తేదీన పిడుగుపడింది

రాష్ట్రానికి ఒకే 'దేశీయ వైద్యబోర్డు' ఉండాలని సూచన

హైదరాబాద్, నవంబర్ 16

రాష్ట్రానికంతటికి కలిపి ఒకే "దేశీయ వైద్యబోర్డు ఉండాలని శ్రీ కె. సత్యనారాయణస్వామి అన్నారు.

ఈనెల 11వ తేదీన ఇక్కడ దసరా జయంత్యుత్సవ సభలో ప్రసంగిస్తూ ఆయన, ఆంధ్రప్రదేశ్‌కు తెలంగాణ ప్రాంతానికి వేరువేరుగా కోర్టులు ఉన్నందువల్ల పరిపాలనం లేకుండా పోతున్నదని అన్నారు.

రాష్ట్రానికంతటికి సమన్వయ కోర్టును ఏర్పాటు చేసి పనులలో జోక్యం విద్యార్థులకు సంబంధించిన సమస్యల పరిష్కారం జాగలనని, వాక్సినేషనుకూడా అవసరమైనంత పొందగలుగుతారని ఆయన అని పాయపడారు.

సభకు రాష్ట్ర నేత్ర ఆరోగ్యశాఖ మంత్రి శ్రీ కె. రాజయ్య అధ్యక్షత వహించారు.

నగరంలో చిత్రకళా ప్రదర్శనకు నిర్ణయం

హైదరాబాద్, నవంబర్ 15 హి.స.

అఖిలభారతపారిశ్రామిక ప్రదర్శనలో పాలు కళల అఖిలభారత చిత్రకళా ప్రదర్శనను హైదరాబాదులో నిర్వహించాలని హైదరాబాద్ చిత్రకళా సంఘం నిర్ణయించిందని చిత్రకళా సంఘం అధ్యక్షులు శ్రీ కె. రాజయ్య ప్రకటించారు.

దేశంలో వివిధ కళాకారులు పాల్గొనే యీ ప్రదర్శనలో 400 రూపాలు ఐదు వగరు బహుమతులు ఒక స్వర్ణ పతకము ఉండగలవు ప్రదర్శనలో పాల్గొనదలచినవారు డిసెంబరు 19లోగా హైదరాబాద్ చిత్రకళా సంఘం కార్యదర్శికి దరఖాస్తు చేయవలసిఉంది.

కాశ్మీర్ భవితవ్యంపై పాకిస్తాన్‌తో చర్చలు: అబ్దుల్లా సూచన

శ్రీనగర్, నవంబర్ 16 (పి.టి.ఐ)

ప్రస్తుతం జరుగుతున్న సంప్రతింపులలో పరిష్కారం కుదిరినా, "మనకర్తవ్యం పూర్తి అయినట్టు కాదని" నిత్య ఇక్కడకు సమీపాన ఒక సభలో ప్రసంగిస్తూ షేక్ అబ్దుల్లా చెప్పారు.

పాకిస్తాన్ పాల్గొనకుండా కాశ్మీర్ సమస్య కుదిపరిష్కారం పొందలేదని ఆయన అన్నారు

భారత, పాకిస్తాన్‌ల శ్రేయస్సుకోసే కాశ్మీర్ భవితవ్యం ఆధారపడి ఉన్నదని ఆయన అన్నారు

న్యూఢిల్లీలో జరుగుతున్న చర్చలు శిఖరాగ్రంలో ఉన్నట్టు కాదని

వ్యవసాయ శిక్షణా కేంద్రము

Regd. No. 3025/74.

బాన్ పల్లి, హైదరాబాదు 600001

ఈ క్రింద తెలుపబడిన ఉద్యోగములకు అర్హులైన అభ్యర్థి అభ్యర్థినీల నుండి దరఖాస్తులు కోరబడుచున్నవి. దరఖాస్తులు వీటు True copy లు రూ. 5/- అనే కాసుతో పోస్టు అర్హుడు ప్రిన్సిపాల్ అగ్రికల్చర్ ట్రేనింగ్ సెంటరు, బషారాట్ పేట్ పంపవలెను. ప్రాథమ్యతగల వారికి ప్రాధాన్యము కలదు

1. ఆఫీసు ఇన్చార్జి లేక క్లర్క్ :-

"FEMALE CANDIDATE"లకు మాత్రమే వీటికు రూ. 150 - జీతము ఇవ్వబడును కనీస విద్యార్హత H.S.C., S.S.C., INTER పాసు కావలెను

2. ట్రాక్టరు సూపరింటెండెంటు :- అభ్యర్థులు కనీసము B.Sc., B.A. తో తిరుగుట కావలెను లేక B.Sc., (Ag.) పాసు అయి వుండవలెను జీతము 110/- రూ. ఇవ్వబడును

3. ఇన్స్ట్రక్టర్ :- అభ్యర్థులు కనీసము H.S.C., P.U.C., INTER (B.Z.C., B.P.C.,) తో 45% శాతం తీయుట అర్హులు గల వ్యవసాయ శిక్షణా శిక్షణ తీర్చబడి అర్హులు అగుదురు వీరికి 45 రోజుల శిక్షణ ఇవ్వబడును. వీరికి రోజుకు రూ. 150/- ఇవ్వబడును

(R-6573)

నేడు, రేపు గొప్ప వేలం అమ్మకం

లేడీ హైదర్ క్లబ్ వద్ద

17 మరియు 18-11-74 వ తేదీలు అది మరియు సోమవారాలలో ఉదయం 10.00 గంటలకు

హైదరాబాదు పురాతనులు మరియు సంపన్నులు సేకరించిన విశ్వసిన కార్పెట్లు, కాండిలియర్స్, టేబుల్ గ్లాస్, టాల్ కాబినెట్లు, మారబుల్, పింగాణి మరియు ఇంకా పలు పాత పాత సామానులు మరియు ఇతరత్రా మరియు పెద్ద మొత్తాలలో గృహోపకరణ వస్తువుల మందిని వేలంపాటలో వేలం వేయబడును

మహమ్మదాలి (బి.కామ్)

అండ్

బదర్ ఆక్షనీర్స్

(హాజీ మహమ్మద్ ఇమామ్, లోపెడ్ ఆక్షనీర్)

మకర్ మంజిల్ హిమాయత్ నగర్, హైదరాబాదు

ఫోను. పి పి. 48977

(Khan & Sons)

బీడీ మార్కులు, కంపెనీలు పేరిండి సుల కాపీరైట్ అగ్రిమార్కులు కంపెనీ ఒప్పందాలు కొనేవారు. రాష్ట్ర కయిములు పిగి రాలదిక్స్ట్రేషన్ మరియు సూచనలు బ్యూరోయిల్ ఇన్వెస్టిగేషన్ పౌసెటీలు అపోసిషన్లను మరియు కోర్టు పిగి రాలదిక్స్ట్రేషన్లు గురించుటకు

సంప్రదించండి

బీ కన్స్

8-2-16 మార్కెట్ స్ట్రీట్ (రామ్కోఠి రోడ్)

సికింద్రాబాద్, ఫోన్ 72478.

సౌత్ సెంట్రల్ రైల్వే

వేలం అమ్మకం

హైదరాబాదు డివిజనులో గల ఎవ్వరికి కయిము రాయ బడినది. కిలివిరీ లేయబడినవి మరియు ఎవ్వరికి కిందని పార్శిళ్ళను 18.11.74వ తేదీ నుండి 24.11.74వ తేదీ అదివారం ఉదయం 10-00 గంటలకు బహిరంగ వేలంలో అమ్మబడునని దిగువ సంతకం చేసినదారుడు దుమూరంగా ప్రకటిస్తున్నారు అమ్మకానికి ఉదేశ్యపడిన సామానులను వేలం జరిగే తేదీకి రెండు రోజుల ముందు కార్యాలయపు వేళల్లో హైదరాబాదు పార్శిళ్ల కార్యాలయంలో తనిఖీ చేసికొనగలరు

డివిజనల్ సూపరింటెండెంట్

సికింద్రాబాద్

(Pub 256/74-75)

ప్రకటన

1974 డిసెంబర్ సెషనుకు

తెలంగాణా శిక్షణా కేంద్రం, విశాఖపట్నంలో అడ్మిషన్లు

ఈవారే జారీ చేయబడిన ప్రకటనను పురస్కరించుకొని తెలంగాణా శిక్షణా కేంద్రం, విశాఖపట్నంలో అడ్మిషన్ కొరకు దరఖాస్తులు స్వీకరించుటకు ఆఖరు తేదీ 30-11-1974 వ తేదీ వరకు పొడిగించబడినదని ఇందు మూలంగా తెలియజేయడమైనది

సం/- వి. ఎస్. వి. పలపతి

కాయింట్ డైరక్టర్

డైరక్టరేట్ ఆఫ్ ఎంప్లాయ్‌మెంట్ అండ్ ట్రేనింగ్

ఆంధ్ర ప్రదేశ్ హైదరాబాదు

(DIPR-725/74)

ధర్మవిజయం

సమానత్వం, సౌభ్రాతృత్వం, సమాజన్యాయం పంతరించుకునే నవజీవనోదయాన్ని పరామర్శించేదే ధర్మ విజయం సాహిత్యం. 60 వేలకు పైగా దరిని అనందిస్తున్నారు

మన గవర్నర్ కమలా మంత్రులు మన్నిత సాహిత్యం రచయితలు శ్రీ దేవులపల్లి, శ్రీ దాశరథి శ్రీ పోతుకూచి

ఇంకా పలువురు నిపి నటినటులు ప్రశంసించిన సత్‌సాహిత్యం మీరు తదవండి.

ఉచిత పరులకు పి పి 1664 సికింద్రాబాద్-500003

(Kuchi)

మజాగా, హుషారుగా, కసిగా యవ్వనాన్ని జుర్రుకోండి!

కసిగా దూకవలసి వచ్చినప్పుడు చప్పుబడిపోయి ఊరుకుంటారా? మీ కోసం కాసుకున్న యవ్వనాన్ని జుర్రుకోండి. మీరు మాట్లాడం ఎందుకు పదులు కోవాలి? వేలంవెర్రిగా దాటు వెంట పూత గల మెరిసే పిల్లలు. నేటి జానపద రసగుళికలు. కాలం చేజారినా, మీరు చేజారు కాకండి. ఎదురెదిపిలేకుండా, శక్తితో, నిండుగా యవ్వనంతో కులకండి.

శక్తివంతమైన జీవనానికి

ఒకాసా

హార్లో-పార్లా లిమిటెడ్

లండన్-బెర్లిన్ వారి ఉత్పత్తి

(పురుషుల కోసం పెంచే పూత గల పిల్లలు)

మీకు దొరకకపోతే అట్టి మీరు ఉపయోగించే మందుల షాపులో అడగండి.

OKASA CO.PVT.LTD., 12K Gunbow Street, P. B. No. 396 Bombay-400001

OKASA THE 20TH CENTURY TONIC RESTORATIVE HORMO-PHARMA LONDON-BERLIN

APSRTC

ఆంధ్రప్రదేశ్ స్టేట్ రోడ్ ట్రాన్స్‌పోర్ట్ కార్పొరేషన్

దిగువ ప్రకటించిన మొత్తాన్ని ఋణంగా తీసుకోవాలని అభిలషిస్తోంది :

ఎ. పి. ఎస్ ఆర్ టి సి. వారు తమ ఉద్యోగులకు సొసైటీ ద్వారా నిర్మించి ఇచ్చిన బహిరంగ మార్కెట్ నుండి రు. 100/- లక్షలు ఋణంగా తీసుకోవాలని అభిలషిస్తున్నది ఈ మొత్తం ఋణాన్ని ఇవ్వాలని అభిలషించే వారు ఒక వారంలోగా తమ ఋణ ఒప్పంద పరతుల వివరాలను లీవ్ ఎకౌంట్స్ ఆఫీసర్, ఎ. పి. ఎస్. ఆర్. టి. సి. హైదరాబాదుకు తెలియ జేయవలసినదిగా కోరబడినది

అజిత్ సింగ్

వైస్ చైర్మన్ అండ్ జనరల్ మేనేజర్

హైదరాబాదు

15-11-74

భారత అమెరికా కొత్త సంబంధాలకు ప్రాతిపదిక

కిసింజర్ రాక ఫలితాలపై నవాన్ వివరణ

న్యూఢిల్లి, నవంబర్ 16 (పి.టి.ఐ) సమానత్వం, పరస్పర గౌరవం, అవగాహన పాతిపదికగా భారత - అమెరికాల మధ్య కొత్త సంబంధాలను ఏర్పాటు చేసుకోవడానికి అమెరికా విదేశాంగ మంత్రి హెన్రీ కిసింజర్ ఇచ్చిన హామీని భారతప్రభుత్వ తోడ్పడినదని పార్లమెంటులో విదేశాంగ మంత్రి వై. బి. చవాన్ తెలిపారు.

గురుముఖ్ సింగ్ ముసాఫిర్ మరి కొందరు వేసిన ప్రశ్నకు ఇచ్చిన లిఖిత సమాధానంలో విదేశాంగ మంత్రి చవాన్ సమాధానాన్ని అనువదించి భారతదేశం అంతటా శాంతి సహకారాలు వెల్లివిరియడానికి భారతదేశం తీసుకున్న పొరపాటుకు అమెరికా ప్రభుత్వం విచారం వ్యక్తం చేసినదని, పరస్పర వ్యవహారాలలో అలిప్త దేశాల వైఖరిని అనియాలంలో శాంతి అభివృద్ధి, సుస్థిరత్వాలకు భారతదేశం నిర్వహిస్తున్న పాత్రను భారత జాతీయ ప్రయోజనాలను అమెరికా గుర్తించినదని భారతప్రభుత్వంలో ఉన్నతస్థాయి సమాచారం ఉందనీ వారదనను విస్తరించి రాష్ట్రపతిని గ్రహించినదని అమెరికా శాంతియుత ప్రయోజనాలకు వాడుకొనే భారత విద్యుదుత్పత్తి హక్కుల్ని వ్యతిరేకించిన దని ఉపన్యాసి కిసింజర్ భారత సుందర్జన ఫలితాలని తెలిపారు

కిసింజర్‌తో ఉభయ దేశాల సంబంధాలకుగురించి దక్షిణాసియా పరిస్థితి పొరుగు రాష్ట్రాలు పసంద ఆర్థికస్థితి మొదలగు విషయాలను చర్చించడం జరిగినదని విదేశాంగ మంత్రి తెలిపారు.

శ్రీ పురుషులకు అత్యసూచన పెండ్లి తన్న ముందు లేక పెండ్లి తరువాత మీకు సంతానం లేక అంతు బట్టాదులు గమనించండి

శ్రీ డాక్టర్ దేశ్‌ముఖ్

ఎల్ ఎం ఎస్‌ను సంప్రదించండి. పూర్వయోవన సంపద పొందండి. పరమాల బలహీనతకు ఎలక్ట్రిక్ మిషనులతో చికిత్స చేయబడును. సమయం: ఉదయం 9-00 నుండి 1-00 వరకు సాయంత్రం 4-00 నుండి 8-30 గంటలవరకు.

రూప్ క్లినిక్

దిల్‌షాద్ టాకీస్ పక్కన, మొదటి అంతస్తు సుల్తాన్ బజార్ రోడ్, హైదరాబాదు-అం.ప్ర

గమనిక: ఆదివారం హాజరుకాబడదని యింతున

ఆరోగ్య సౌభాగ్యములకు మహిళలు ఆదరపడునవి

ఆరోగ్య, అనారోగ్య పరిస్థితులలో

లోధ్ర

గర్భపోషణకు సుఖ ప్రసవమునకు

గర్భ రక్షక

దేవిళ్ళకు మలబద్ధకమునకు

మాదీఫల రసాయనం

ప్రసవానంతరం బలమునకు క్షీరవృద్ధికి

సౌభాగ్య శొంఠి

72 సంవత్సరములకు పైగా ప్రసిద్ధినొందిన కొన్నరమలు

కేసరి కుటీరం (ప్రైవేట్) లిమిటెడ్

మద్రాస్-14

ఏజంట్లు:-

సీతారాం జనరల్ స్టోర్స్ ఏజన్సీస్

విజయవాడ

కేంద్ర రాష్ట్ర మంత్రులకు మా ఆహ్వానము

కాయకల్ప చికిత్సపేర మేము ఒక చికిత్సావిధానము రూపొందించినాము: హృదయముగాని ఊపిరితిత్తులుగాని, పైత్యకోశముగాని, కన్నాలుపడకుండా వుంటే యీ వైద్యము పొందవచ్చును 8 లేక 4 మాసములలో యీ చికిత్సవల్ల దేహములో ఉన్న అన్నివ్యాధులు తొలగిపోవుటయేగాక, పగమువయస్సు కలిసివచ్చును. అనగా 60 సంవత్సరములవారు యీ చికిత్స పొందిన 80 సంవత్సరముల ప్రాయములో వారికివున్న యవ్వనము కలుగును మీరందరుగాని లేక మీలో కొందరుగాని యీ వైద్యముపొంది యిందలి సత్యమును దేశమునకు తెలియజేయిందమని కోరుతున్నాము.

ఇట్లు

వివేకానంద కార్యదర్శి

శ్రీ యోగాశ్రమము

పెద్దకాపర్లపల్లి పోస్టు పాలపర్తి-8

ఆదివారం గ్రహబలం

17-11-1974 నుండి 23-11-1974 వరకు

వ్యాఖ్యాత: మూ. ఎం.ఎ. ఇన్‌స్ట్రక్టర్ ఆఫ్ అస్ట్రాలజీ L-4-1118/20, దయానందనగర్, విద్యానగర్, హైదరాబాద్-44.

గ్రహస్థితి

వృషభంలో శుక్రుడు, మిథునంలో శని, తులలో బుధ, కుజులు వృశ్చికంలో రాహువు కుక్రుడు. రవి. కుంభంలో, గురుడు ధనుస్సు, మకరం, కుంభంలో చంద్రుడు

మేషం

(అశ్వని భరణి కృత్తిక 1:ఏ పిల్ 16. మే 14 మధ్య పుట్టినవారికి)

ఆదివారం గ్రహస్థితి ప్రకారం మీ ఆదాయం పెరుగుతుంది. ఇతరులకు మీ మాటకు విలువ పెరుగుతుంది. ఆర్థికపరమైన ఇబ్బందులు తొలగిపోతాయి. అదనపు సంపాదనకు అవకాశాలు ఏర్పడతాయి. ఆదాయం పెరుగుతుంది. ఉద్యోగస్థులకు ఉన్నతి కలుగుతుంది. ఉద్యోగంలో మీ పనితీరు ప్రశంసనీయంగా ఉంటుంది. ఇతరులతో మీ సంబంధాలు మెరుగుపడతాయి. ఆర్థికపరమైన ఇబ్బందులు తొలగి ఆదాయం పెరుగుతుంది. ఇతరులకు మీ మాట విలువ

అణ్వస్త్రరహిత మండలం ఏర్పాటుకు ముందు సంప్రతింపులు అవసరం

పాకిస్తాన్ ప్రతిపాదనపై సమితి రాజకీయ సంఘంలో భారతదేశ వైఖరి స్పష్టీకరణ

అణ్వస్త్రరహిత మండలం ఏర్పాటుకు ముందు సంప్రతింపులు అవసరం

పాకిస్తాన్ ప్రతిపాదనపై సమితి రాజకీయ సంఘంలో భారతదేశ వైఖరి స్పష్టీకరణ

(ఆంధ్రభూమి ప్రతినిధి)

న్యూయార్క్, నవంబర్ 16 ఐక్యరాజ్యసమితి నవంబర్ 16 పి.టి.ఐ. దక్షిణాసియాలోని దేశాలు అణ్వస్త్రాలు సంపాదించుకోకుండా అణ్వస్త్రరహిత మండలాన్ని ఏర్పాటు చేయడానికి అడ్డుగా నున్నపతి పులు అరికి, ఒక అంగీకారానికి రావడి దక్షిణాసియాను అణ్వస్త్రరహిత మండలం చేయాలన్న పాకిస్తాన్ ప్రతిపాదనకు అంగీకరించకపోయినప్పటికీ ఐక్యరాజ్యసమితి రాజకీయ వ్యవహారాల సంఘంలో భారతదేశం అణ్వాయుధరహితంగా మారడం ప్రతిపాదిస్తూ తీర్మానాలను ఆమోదించింది.

భారత విదేశాంగశాఖ కార్యదర్శి శ్రీ కేవల్ సింగ్ రాజకీయ వ్యవహారాల సంఘ సమావేశంలో పసంగిస్తూ ఈ సమస్య పట్ల భారత దేశం నిర్మాణాత్మక వైఖరిని అవలంబించడానికి సిద్ధమని పాకిస్తాన్‌కు హామీ ఇచ్చారు. పసంగంలోని అయా అంశాలకు సంబంధించిన పక్షం ప్రతిపాదనలు తీసుకురావాలని భారత దేశ తీర్మానంలో కోరారు.

దాదాపు నిష్పక్షంగా పాకిస్తాన్ తీర్మానం దక్షిణాసియాను అణ్వస్త్రరహిత మండలంగా మాత్రమే ప్రకటించాలని కోరుతున్నది. సంప్రతింపులతో సంబంధం లేకుండా దక్షిణాసియాదేశాలు సమావేశాన్ని ఏర్పాటుచేయాలని సమితి పరిధిని కార్యకర్తకి పాకిస్తాన్ తీర్మానం పిలుపు చేస్తున్నది.

నగరంలో విద్యార్థి ఫెడరేషన్ మహాసభ

హైదరాబాద్ నవంబర్ 16

ఈనెల 1న జరిగిన ఆంధ్ర ఆం.ప్ర నగరాల విద్యార్థి ఫెడరేషన్ ద్వితీయ మహాసభ జరిగినది.

ఈ సభకు దాదాపు 104 మంది ప్రతినిధులు హాజరయ్యారు. హుస్సేన్‌సాగర్ హైదరాబాద్‌లో సభకు శ్రీ మహేశ్వరి జనరల్ సెక్రటరీ ఈ సభకు పాల్గొని ప్రసంగించారు.

ఆయన ప్రసంగిస్తూ ఈరాడు దేశానికి కావలసిన ప్రత్యామ్నాయ విద్యావిధానం కలిగిన విద్యార్థులు కలిగినట్లయితే అవసరమని అన్నారు.

అఖిలభారత వర్గాలవారి ఎత్తుకు కొందరు విద్యార్థులను అప్పుతోర వదిలివేయకూడదని విద్యార్థులు వీరివద్ద జాగరూకులై ఉండాలని ఆయన హెచ్చరించారు.

తరువాత సమాజ్ కార్యదర్శి శ్రీ వి రాజేందర్ సమాజ్ కార్యకలాపాల వివరిక తన తదితరు.

పట్టణాభివృద్ధి ప్రాజెక్టు ఆధ్వర్యంలో బాలల ఉత్సవాలు

(ఆంధ్రభూమి ప్రతినిధి)

సికింద్రాబాద్, నవంబర్ 16

మున్సిపల్ కార్పొరేషన్‌కు చెందిన పట్టణాభివృద్ధి ప్రాజెక్టు ఆధ్వర్యంలో ఈనెల 17 నుండి 19 వరకు బాలలపండుగ సమావేశ ముగింపు ఉత్సవాలు జరుగనున్నాయి.

ఈ ఉత్సవాలలో ముగింపు సందర్భంగా విన్న వివిధ కార్యక్రమాలు పాల్గొని జరిగిన పరీక్షలో మున్సిపల్ కార్పొరేషన్ సికింద్రాబాద్ డివిజన్ రిజర్వుడ్ కమీషనర్ శ్రీ పి రామనారాయణ పోటీలలో గెలుపొందిన బాలబాలికలకు బహుమతులు అందజేయనున్నారు.

మున్సిపల్ కార్పొరేషన్ సికింద్రాబాద్ డివిజన్ అసిస్టెంట్ కమీషనర్ శ్రీ ఎ రామచంద్రర్ సికింద్రాబాద్‌లోని వివిధ పాఠశాలకు చెందిన దాదాపు 400మంది బాలబాలికలకు మిఠాయిలు పంచిపెట్టారు.

పట్టణాభివృద్ధి ప్రాజెక్టు అధికారి శ్రీ సూర్యారావు తదితర అధ్యక్షత వహిస్తారు.

సౌది అరేబియా విదేశాంగమంత్రిమరణం

న్యూయార్క్, నవంబర్ 16 (యు పి ఐ) సౌది అరేబియా విదేశాంగమంత్రి ఉమర్ కశాని మదీనలో గుండెపోటుతో మరణించినట్లు సౌదీ వార్తా సంస్థ ప్రకటించింది. గత కొద్దికాలంగా ఆయన అనారోగ్యంతో బాధపడుతున్నారని సౌదీ వార్తా సంస్థ పేర్కొంది. సౌది అరేబియా రాయబారి ప్రకటించారు.

బాంబు పెట్టారనే హెచ్చరికతో ఢిల్లీ-హౌరా మెయిల్స్ నిలిపివేత

న్యూఢిల్లీ, నవంబర్ 16 (పి టి ఐ)

న్యూఢిల్లీ హౌరా మెయిల్స్‌ఫర్ పెట్టెలో బాంబు పెట్టారన్న హెచ్చరికతో రాజధానిలో రెండు ఎక్స్‌ప్రెస్ రైళ్ల రాకపోకలు నిలిపివేశారు.

ఈ హెచ్చరిక అందుకున్న వెంటనే నవంబర్ 15 నాడే పోలీసులు సహాయంతో రైలు పెట్టెలన్నీ తనిఖీచేసి అవి క్షేమం కాదని తేలినతరువాత అనంతరం రైళ్లను నడిపివేశారు. దాదాపు 800మంది ప్రయాణికులు అగిపోయారు.

గౌహతి-న్యూఢిల్లీ మధ్య నడిచే రైలు ఆగరాదని ఈ రైలు ఎక్కినవారు కొందరు ప్రయాణం ఈ పథకంలేని వుండాలని ఉత్తరరైల్వే అధికారి పి.పి.ఆర్ శ్రీ పరమేశ్వరన్ అన్నారు.

"బాంబు"ల బెదరింపు పై రైల్వేశాఖలో ఇదే ప్రథమం

హి.స.

మినీ కవిత్వం పోటీ

జగిత్యాల, నవంబర్ 16

సాహితీమిత్రులు "పంచ మినీకవితల పోటీ" నిర్వహిస్తున్నది. ఈ పోటీలో పాఠక కవితలు ఎంపిక చేస్తారు. అందులో ఉత్తమ కవితకు 20రూపాయలు ద్వితీయ స్థానం లభించిన కవితకు 10రూపాయల పారితోషికము ఇస్తారు. ఎన్నికయిన పాఠక మినికవితలను డి పి తృతీయ ప్రకటనగా "తన్మయీ పై" (కవితా సంపుటి పేరుతో ప్రచురిస్తారు. రచనలను నవంబర్ 25వ తేదీలోగా "సాహితీమిత్రులు పి బాలస్వామి జగిత్యాల 505827" చిరునామాకు పంపాలని అధ్యక్షులు శ్రీ కిర్వన్ ఒక ప్రకటనలో తెలియజేశారు.

హర్యానాలో ఐదు ప్రతిపక్ష పార్టీలతో జనసంఘర్ష సమితి ఏర్పాటు

చండీగఢ్ నవంబర్ 16 (పి టి ఐ)

శ్రీ బన్సీలాల్ నారాయణ ఆయన ఆధ్వర్యాన పాలనలో ఉన్న హరియాణా రాష్ట్రంలో ప్రజాస్వామిక హక్కులు పరిరక్షణకు అవినీతి, పాలనలో అక్రమాలకు వ్యతిరేకంగా విద్యార్థులకు దమ్మ [illegible] పోరాటం పాల్గొన్న [illegible] హర్యానాలోని ఐదు కమ్యూనిస్టేతర ప్రతిపక్షాలు సర్వోదయ కార్యకర్తలు కలిసి "జనతా సంఘర్ష సమితి"ని ఏర్పాటుచేశారు.

భారతీయ లోక్‌దళ్ హర్యానా శాఖాధ్యక్షుడు శ్రీ చాందూరాం నిన్న ఇక్కడ ప్రతిపక్షాలకు గోష్ఠిలో ఈ వివరాలు వెల్లడించారు.

భారతీయ లోక్‌దళ్ ప్రతిపక్షాలు గెలుపొందిన సంస్థ, అకాలీదళ్, సోషలిస్టుపార్టీ ఈ సమితిలో భాగస్వాములు.

ఈ సమితికి శ్రీ దేవీలాల్ అధ్యక్షుడుగానూ శ్రీ మంగళ్ సేన్ ప్రధాన కార్యదర్శిగానూ ఎన్నికైనట్లు శ్రీ చాందూరాం అన్నారు.

ప్రకాశం జిల్లాలో అభివృద్ధి పథకాలకు 60 లక్షలు

ఆర్థిక మంత్రి పి. రంగారెడ్డి ప్రకటన

హైదరాబాద్ నవంబర్ 16 హిందూ ఎత్తున్నతి పథకం క్రింద రాష్ట్రంలో వెనుకబడిన ప్రాంతాల అభివృద్ధి కార్యక్రమాలలో ప్రకాశం జిల్లాలో అభివృద్ధి పథకాలకు 60 లక్షల రూపాయలు అందజేయడం జరుగుతుందని ఆర్థిక మంత్రి శ్రీ పి రంగారెడ్డి అన్నారు.

సచివాలయంలో సమితి సభ్యులతో సమావేశంలో నిన్న పసంగిస్తూ శ్రీ రంగారెడ్డి, ప్రాథమిక పనులకు ముందుపెట్టి గ్రామీణ ప్రాంతాల పనులకు సుమారు సగటు పథకాల ద్వారా వీరు నిరవధికంగా జరుపడానికి ప్రభుత్వం సిద్ధంగా ఉన్నదని అన్నారు.

సమావేశానికి శ్రీ కోటారెడ్డి పలువురు సభ్యులు శ్రీ కోటారెడ్డి పలువురు సభ్యులు పరిగలకు మధ్య కమ్యూనికేషన్ సదుపాయాలు మెరుగుపరచవలసిందిగా కోరారు.

కంబం నియోజకవర్గానికి కృష్ణా నదీ జలాలను తరలించినట్లయితే గానీ కరవు నివారణ సాధ్యం కాదని శ్రీ కోటారెడ్డి అన్నారు.

కనిగిరి నియోజకవర్గం కరువు ప్రాంతం కనుక ఆ ప్రాంతానికి 10 లక్షల రూపాయల నిధులు కేటాయించాలని కోరారు. అగ్రిగేటర్ పథకం క్రింద రాష్ట్రంలో వెనుకబడిన ప్రాంతాల అభివృద్ధి కార్యక్రమాలలో ప్రకాశం జిల్లాలో అభివృద్ధి పథకాలకు 60 లక్షల రూపాయలు అందజేయడం జరుగుతుందని ఆర్థిక మంత్రి శ్రీ పి రంగారెడ్డి అన్నారు.

సచివాలయంలో సమితి సభ్యులతో సమావేశంలో నిన్న పసంగిస్తూ శ్రీ రంగారెడ్డి, ప్రాథమిక పనులకు ముందుపెట్టి గ్రామీణ ప్రాంతాల పనులకు సుమారు సగటు పథకాల ద్వారా వీరు నిరవధికంగా జరుపడానికి ప్రభుత్వం సిద్ధంగా ఉన్నదని అన్నారు.

సమావేశానికి శ్రీ కోటారెడ్డి పలువురు సభ్యులు పరిగలకు మధ్య కమ్యూనికేషన్ సదుపాయాలు మెరుగుపరచవలసిందిగా కోరారు.

కంబం నియోజకవర్గానికి కృష్ణా నదీ జలాలను తరలించినట్లయితే గానీ కరవు నివారణ సాధ్యం కాదని శ్రీ కోటారెడ్డి అన్నారు.

కనిగిరి నియోజకవర్గం కరువు ప్రాంతం కనుక ఆ ప్రాంతానికి 10 లక్షల రూపాయల నిధులు కేటాయించాలని కోరారు. అగ్రిగేటర్ పథకం క్రింద రాష్ట్రంలో వెనుకబడిన ప్రాంతాల అభివృద్ధి కార్యక్రమాలలో ప్రకాశం జిల్లాలో అభివృద్ధి పథకాలకు 60 లక్షల రూపాయలు అందజేయడం జరుగుతుందని ఆర్థిక మంత్రి శ్రీ పి రంగారెడ్డి అన్నారు.

సచివాలయంలో సమితి సభ్యులతో సమావేశంలో నిన్న పసంగిస్తూ శ్రీ రంగారెడ్డి, ప్రాథమిక పనులకు ముందుపెట్టి గ్రామీణ ప్రాంతాల పనులకు సుమారు సగటు పథకాల ద్వారా వీరు నిరవధికంగా జరుపడానికి ప్రభుత్వం సిద్ధంగా ఉన్నదని అన్నారు.

సమావేశానికి శ్రీ కోటారెడ్డి పలువురు సభ్యులు పరిగలకు మధ్య కమ్యూనికేషన్ సదుపాయాలు మెరుగుపరచవలసిందిగా కోరారు.

కంబం నియోజకవర్గానికి కృష్ణా నదీ జలాలను తరలించినట్లయితే గానీ కరవు నివారణ సాధ్యం కాదని శ్రీ కోటారెడ్డి అన్నారు.

కనిగిరి నియోజకవర్గం కరువు ప్రాంతం కనుక ఆ ప్రాంతానికి 10 లక్షల రూపాయల నిధులు కేటాయించాలని కోరారు. అగ్రిగేటర్ పథకం క్రింద రాష్ట్రంలో వెనుకబడిన ప్రాంతాల అభివృద్ధి కార్యక్రమాలలో ప్రకాశం జిల్లాలో అభివృద్ధి పథకాలకు 60 లక్షల రూపాయలు అందజేయడం జరుగుతుందని ఆర్థిక మంత్రి శ్రీ పి రంగారెడ్డి అన్నారు.

సచివాలయంలో సమితి సభ్యులతో సమావేశంలో నిన్న పసంగిస్తూ శ్రీ రంగారెడ్డి, ప్రాథమిక పనులకు ముందుపెట్టి గ్రామీణ ప్రాంతాల పనులకు సుమారు సగటు పథకాల ద్వారా వీరు నిరవధికంగా జరుపడానికి ప్రభుత్వం సిద్ధంగా ఉన్నదని అన్నారు.

సమావేశానికి శ్రీ కోటారెడ్డి పలువురు సభ్యులు పరిగలకు మధ్య కమ్యూనికేషన్ సదుపాయాలు మెరుగుపరచవలసిందిగా కోరారు.

కంబం నియోజకవర్గానికి కృష్ణా నదీ జలాలను తరలించినట్లయితే గానీ కరవు నివారణ సాధ్యం కాదని శ్రీ కోటారెడ్డి అన్నారు.

కనిగిరి నియోజకవర్గం కరువు ప్రాంతం కనుక ఆ ప్రాంతానికి 10 లక్షల రూపాయల నిధులు కేటాయించాలని కోరారు. అగ్రిగేటర్ పథకం క్రింద రాష్ట్రంలో వెనుకబడిన ప్రాంతాల అభివృద్ధి కార్యక్రమాలలో ప్రకాశం జిల్లాలో అభివృద్ధి పథకాలకు 60 లక్షల రూపాయలు అందజేయడం జరుగుతుందని ఆర్థిక మంత్రి శ్రీ పి రంగారెడ్డి అన్నారు.

సచివాలయంలో సమితి సభ్యులతో సమావేశంలో నిన్న పసంగిస్తూ శ్రీ రంగారెడ్డి, ప్రాథమిక పనులకు ముందుపెట్టి గ్రామీణ ప్రాంతాల పనులకు సుమారు సగటు పథకాల ద్వారా వీరు నిరవధికంగా జరుపడానికి ప్రభుత్వం సిద్ధంగా ఉన్నదని అన్నారు.

సమావేశానికి శ్రీ కోటారెడ్డి పలువురు సభ్యులు పరిగలకు మధ్య కమ్యూనికేషన్ సదుపాయాలు మెరుగుపరచవలసిందిగా కోరారు.

కంబం నియోజకవర్గానికి కృష్ణా నదీ జలాలను తరలించినట్లయితే గానీ కరవు నివారణ సాధ్యం కాదని శ్రీ కోటారెడ్డి అన్నారు.

కనిగిరి నియోజకవర్గం కరువు ప్రాంతం కనుక ఆ ప్రాంతానికి 10 లక్షల రూపాయల నిధులు కేటాయించాలని కోరారు. అగ్రిగేటర్ పథకం క్రింద రాష్ట్రంలో వెనుకబడిన ప్రాంతాల అభివృద్ధి కార్యక్రమాలలో ప్రకాశం జిల్లాలో అభివృద్ధి పథకాలకు 60 లక్షల రూపాయలు అందజేయడం జరుగుతుందని ఆర్థిక మంత్రి శ్రీ పి రంగారెడ్డి అన్నారు.

మెట్రిక్ తర్వాత గ్రామీణ పరిశ్రమలలో శిక్షణ

మాజీ రాష్ట్రపతి వి వి గిరి సూచన

మద్రాసు నవంబర్ 16 (పి టి ఐ)

మద్రాస్ యూనివర్సిటీ నిర్వహించిన ప్రతిభావంతులకు పట్టభద్రులకు బహుమతులు ప్రదానం చేసిన సందర్భంగా మాజీ రాష్ట్రపతి శ్రీ వి వి గిరి పసంగిస్తూ పాఠశాల విద్యార్థులు పాఠశాల విద్యతో పాటు పరిశ్రమలలో శిక్షణ పొందడం ద్వారా స్వయం ఉపాధి పొందగలరని అన్నారు.

పాఠశాల విద్యతో పాటు పరిశ్రమలలో శిక్షణ పొందడం ద్వారా స్వయం ఉపాధి పొందగలరని అన్నారు.

పాఠశాల విద్యతో పాటు పరిశ్రమలలో శిక్షణ పొందడం ద్వారా స్వయం ఉపాధి పొందగలరని అన్నారు.

పాఠశాల విద్యతో పాటు పరిశ్రమలలో శిక్షణ పొందడం ద్వారా స్వయం ఉపాధి పొందగలరని అన్నారు.

పాఠశాల విద్యతో పాటు పరిశ్రమలలో శిక్షణ పొందడం ద్వారా స్వయం ఉపాధి పొందగలరని అన్నారు.

పాఠశాల విద్యతో పాటు పరిశ్రమలలో శిక్షణ పొందడం ద్వారా స్వయం ఉపాధి పొందగలరని అన్నారు.

పాఠశాల విద్యతో పాటు పరిశ్రమలలో శిక్షణ పొందడం ద్వారా స్వయం ఉపాధి పొందగలరని అన్నారు.

పాఠశాల విద్యతో పాటు పరిశ్రమలలో శిక్షణ పొందడం ద్వారా స్వయం ఉపాధి పొందగలరని అన్నారు.

చేనేత పరిశ్రమకు కేంద్రంనుండి ప్రత్యేక సహాయానికై ప్రయత్నం

మంత్రి కె. వి. కేశవులు హామీ

హైదరాబాద్ నవంబర్ 16 (పి టి ఐ)

రాష్ట్రంలోని చేనేత సహకార సంఘాలు, హస్తకళాకారులు ఇతర ఉత్పత్తిదారులవద్ద చేనేత వస్త్రాలు నిల్వలు పేరుకుపోయి కనుక చేనేత పరిశ్రమ కష్టాలను ఎదుర్కొంటున్నదని అందువల్ల దీని కి ప్రత్యేక సహాయాన్ని ఇవ్వవలసినదిగా రాష్ట్ర భారత ప్రభుత్వాన్ని కోరనున్నట్లు గత శనివారం చేనేత ప్రతినిధివర్గానికి చేనేతశాఖామంత్రి కె వి కేశవులు తెలిపినట్లు రాష్ట్ర చేనేత శాఖ సహకార శాఖ పరిశ్రమల శాఖల కార్యదర్శి విధానసౌధలో సత్యులైన ప్రగడ కోటయ్య తెలిపారు.

మంత్రిని శ్రీ ప్రగడ కోటయ్య నాయకత్వంలో కలుసుకున్న ప్రతినిధివర్గంలో శ్రీ సూర్యం, సి వి. గోపాలకృష్ణ ఉన్నారు.

చేనేతపరిశ్రమకు ప్రస్తుత పరిస్థితులలో సహాయం చేయడంలో ఏమాత్రం జాప్యం జరిగినా ఈ పరిశ్రమలో నిరుద్యోగం పెరగడం, చేనేతకార్మికులలో అసంతృప్తి పెరగడం తప్పదని చేనేతవస్త్రాలపారంలో మాంద్యం ఏర్పడటమేకాక మూలధన అకస్మాత్తుగా పడిపోవడంతో చేనేతపరిశ్రమకు తీవ్రనష్టం ఏర్పడుతున్నదని, కేంద్ర చేనేత సహకారసంఘాలు, ప్రాథమిక చేనేత సహకారసంఘాలు అధికనష్టాలు ఎదుర్కొనవలసివస్తాగలదని చేనేతకార్మికుల జీవనానికి దెబ్బ తగులుతుందా తూడాలని ఈ ప్రతినిధివర్గం మంత్రిని కోరింది

మంత్రి ఇంతక్రితం చేసిన వాగ్దానాన్ని అనుసరించి కేంద్ర చేనేత సహకారసంఘాలకు స్వల్పకాలిక రుణాలు మంజూరు చేయిస్తామని చేనేత మంత్రి ఈ ప్రతినిధివర్గానికి హామీ ఇచ్చారని శ్రీ ప్రగడ కోటయ్య తెలిపారు. ఈ ప్రతినిధి వర్గం మంత్రిని అర్థిక మంత్రిని కలుసుకొని మాట్లాడినది.

కొత్తగూడెం ఆస్పత్రి అభివృద్ధికి మంత్రి హామీ

ఖమ్మం, నవంబర్ 16 (పి టి ఐ)

కొత్తగూడెంలోని ప్రభుత్వ హెడ్క్వార్టర్స్ ఆసుపత్రిని 50 పడకల ఆసుపత్రిగా అభివృద్ధిపరుచుటకు ఆరోగ్యశాఖ మంత్రి శ్రీ కె రాజారాం వేడుక ఈ ప్రతినిధివర్గానికి హామీ ఇచ్చారు.

తెలంగాణ పరిషత్ మాజీ అధ్యక్షులు శ్రీ కె కొండలరావు, విధానపరిషత్ సభ్యులు శ్రీ సి. వెంకటేశ్వర్లు జిల్లా కాంగ్రెస్ కమిటీ అధ్యక్షులు శ్రీ వై. రంగారెడ్డి సభ్యులుగా ఉన్న ప్రతినిధివర్గం మంత్రిని కలిసి తెలిసి విజ్ఞప్తిని సమర్పించినట్లు అయిన పెద్దిరెడ్డి హామీ ఇచ్చారు.

సత్తుపల్లి తాలూకా కేంద్రంలో తాలూకా హెడ్క్వార్టర్స్ ఆసుపత్రి ఏర్పాటుకు ప్రభుత్వం మంజూరీ ఇచ్చినదనీ నిర్మాణం పని ఈ సంవత్సరమే ప్రారంభమవుతుందనీ శ్రీ రాజమల్లు ప్రతినిధులకు గోష్ఠిలో చెప్పారు.

ఈజిప్ట్, కువాయిట్ పర్యటించి ముజీబ్ ఢాకా చేరిక

ఢాకా నవంబర్ 16 (పి టి ఐ)

ఈజిప్ట్, కువాయిట్ దేశాలలో ఆయన పర్యటన అయ్యవదమెకదని బంగ్లాదేశ్ ప్రధాని ముజీబ్ ఇక్కడకు తిరిగివచ్చిన అనంతరం ప్రతినిధులతో మాట్లాడుతూ తెలిపారు

అయితే నిర్దిష్టంగా ఆ పరిణామాలేమిటో ఎవరింతదాకానికి ఆయన నిరాకరించారు.

ఆర్థిక సహాయం అందజేయడానికి తాము ఆ దేశాలకు వెళ్ళలేదనీ అయితే పరస్పర ద్వారా విజ్ఞప్తి చేసారు.

మిత్రదేశాలు తప్పక సహాయం చేస్తాయని ఆయన అన్నారు.

'ప్రజాస్వామిక వ్యతిరేక శక్తులపై పోరాటం'

నగరకాంగ్రెస్ కమిటీ సమావేశంలో ముఖ్యమంత్రి ఉద్బోధ

(ఆంధ్రభూమి ప్రతినిధి)

హైదరాబాద్, నవంబర్ 16

కాంగ్రెస్ పాలకులందరూ సంఘటితంగా నిలవి ప్రజాస్వామిక స్థితిలేక శక్తులపై పోరాటం జరపాలని ముఖ్యమంత్రి శ్రీ నీలం సంజీవరెడ్డి విజ్ఞప్తి చేశారు.

నగర కాంగ్రెస్ అధ్యక్షుడు కమిటీ తొలి సమావేశంలో నిన్న సాయంత్రం ఇక్కడ గాంధీభవన్‌లో ప్రసంగిస్తూ ఆయన పై విధంగా విజ్ఞప్తి చేశారు. ప్రధాని ఇందిరా గాంధీ నాయకత్వాన్ని, ఆమె విధానాలను కార్యక్రమాలను కాంగ్రెస్ పాలకులందరూ బలపరిచారని ఆయన చెప్పారు.

అతివాద విరోధక శక్తులను ఓడించి, ప్రజాస్వామిక విలువలను పరిరక్షించడం అవసరమని సమావేశానికి అధ్యక్షత వహించిన నగర కాంగ్రెస్ అధ్యక్షులు ఎస్ ఆర్ నాథ్ చెప్పారు. ఈనెల 19న జరిగే ఇందిరాగాంధీ జన్మదినోత్సవం జరిపాలని ఆయన అన్నారు.

కార్మికమంత్రి డి. అంజయ్య, శ్రీయుతులు టి గోవిందరెడ్డి, ఎం ఆర్ కృష్ణారావు, వి రామ్ జీవ్ కె ఎస్ రావు, నీలాల్ యాదవ్ ఆర్ కే రెడ్డి తదితరులు కూడా పసంగించారు.

అమ్మాపురంలో 19నుండి కురుమూర్తిస్వామిజాతర

మహబూబ్‌నగర్ నవంబర్ 16

అత్యంత ప్రాచీనమైన అమ్మాపురంలో ఈ నెల 19వ తేదీ నుండి శ్రీ కురుమూర్తి స్వామి బ్రహ్మోత్సవాలు జరుగుతాయి.

15 రోజులపాటు జరిగే ఈ ఉత్సవాలకు వివిధ ప్రదేశాలనుండి యాత్రికులు రావడానికి ప్రత్యేక బస్సు సౌకర్యాలను ఏర్పాటు చేసినట్లు దేవస్థాన కార్యనిర్వాహక సంఘం ఒక ప్రకటనలో తెలియజేసింది.

ప్రాథమిక విద్య సంస్కరణకు ప్రతిపాదనలు

న్యూఢిల్లీ, నవంబర్ 16 (పి టి ఐ)

దేశంలో ప్రాథమిక విద్యావ్యవస్థను సంస్కరించడానికి ప్రభుత్వం రూపొందించిన కొన్ని ప్రతిపాదనలను కేంద్ర విద్యామంత్రి హెచ్ కే ఎల్ భగత్ పార్లమెంటు ముందుంచారు.

ప్రాథమిక విద్యాసాధనలోపే కొందరు పిల్లలు చదువుమానివేయకుండా ఉండేట్టు ఈ ప్రతిపాదనలను ఉద్దేశించారు

కేంద్ర మంత్రి ప్రాథమికపాఠశాలల ఉపాధ్యాయులు పాల్గొన్న ఒక జాతీయ సమావేశంలో మాట్లాడుతూ ఆయన ఈ వివరాలు తెలియజేశారు.

జోగిపేటలో హనుమాన్ వ్యాయామశాల స్థాపన

(ఆంధ్రభూమి ప్రతినిధి)

జోగిపేట నవంబర్ 16

జోగిపేట పట్టణంలోని యువజన ఈనెల 10వతేదీన వ్యాయామశాలను స్థాపించుకొన్నారు.

సర్పంచ్ శ్రీ డి. గాలయ్య దీనికి ప్రారంభోత్సవంచేశారు

ఈ వ్యాయామశాల కార్యకర్తలకు ఈ కింద్రిపాడు ఎన్నికయ్యారు.

అధ్యక్షుడు శ్రీ డి. రాములు, ఉపాధ్యక్షుడు శ్రీ పి. నారాయణ, ప్రధాన కార్యదర్శి శ్రీ సి రమేష్, కోశాధ్యక్షుడు శ్రీ బి. వెంకటేశం, సహాధ్యక్షుడు శ్రీ సి రాజప్ప.

వీరితోపాటు మరో ఐదుగురిని కార్యవర్గసభ్యులుగా ఎన్నుకొన్నారు.

Printed by K. K. Pattabhiram B.A for the Proprietors of The Deccan Chronicle Press 36, Sarojini Devi Road Secunderabad. Managing Editor and Publisher: K. K. Nandagopal L.M.R.P. Editor: Gora Sastry

నేడు 3 ఆటలు. 3.00, 6.30 & 9.30

రేపటినుండి రోజూ 2 ఆటలు. 6.30 & 9.30 పతి శనివారం అదే సమయం కేవలం మధ్యాహ్నం 3.00 గంటలకు మాత్రమే గలదు

అభిమానులతో కిక్కిరిసిపోతున్నది

'బాంబే సర్కస్'

హైదరాబాద్ గోపాలహాల్ గ్రౌండ్‌లో

ఫోన్ నెం 67400

అత్యంత పాపులర్ ప్రేక్షకుల ప్రీతి పాత్రమైన ఈ సర్కస్ మీ ఊరిలో ప్రదర్శిస్తోంది

అడ్మిషన్ రేటు: స్పెషల్ రు: 5/- మొదటితరగతి రు: 3.50 రెండవతరగతి రు. 2.50 గ్యాలరీ రు: 1.50.

శనివారం 10 నుండి పిల్లలకు: రు 3.50, రు 2.50, రు 1.50, రు: 1.00.

అడ్వాన్స్ బుకింగ్ రోజు 9.00 నుండి రాత్రి 8.00గంటల మధ్య రు: 3.50, మరియు రు: 2.50 తరగతులకు మాత్రమే

అన్ని థియేటర్లలో స్త్రీలకు పత్యేక బుకింగ్ కలదు గ్యాలరీలో స్త్రీలకు పత్యేక సీటింగ్ ఏర్పాటు తగిన కార్పొరేటింగ్ సౌకర్యాలు గలవు.

(IZRA)

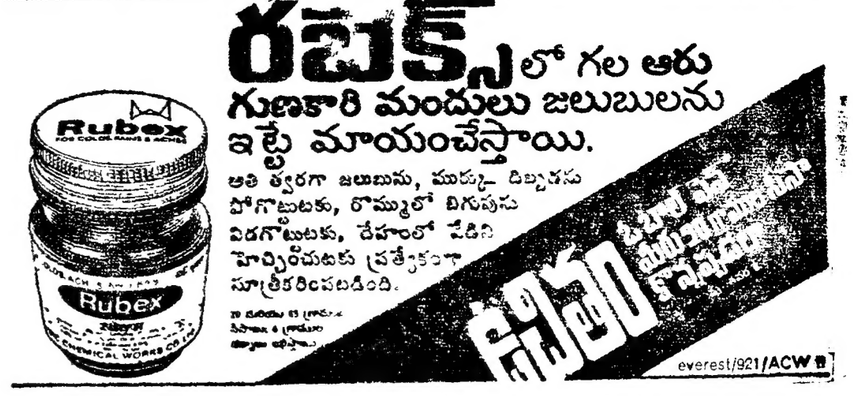

ఈ ప్రకటన జాగ్రత్తగా చదవండి.
మీరు ఊపిరి బిగపట్టారు.

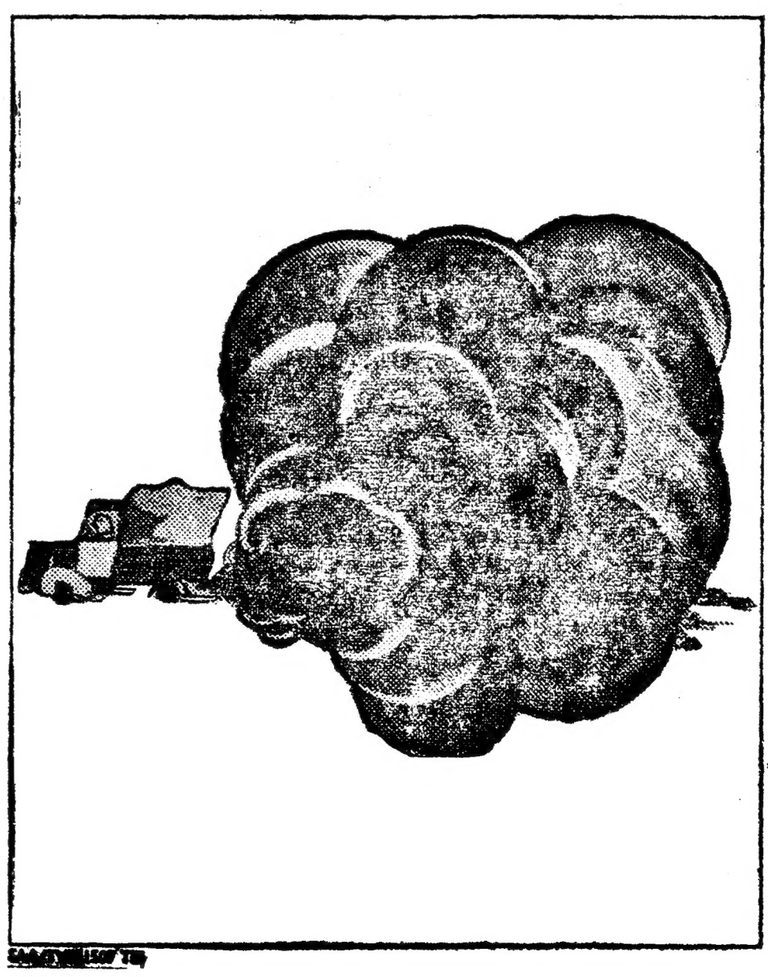

మీ భవనం పొగగా మారిపోతోంది. నిజమే, అతి వ్యర్థమవుతోన్న డీజిల్. మీరు పూర్తిగా ధనాన్ని వెచ్చించి కొన్న డీజిల్ (బస్, ట్రక్ యజమానులకు ఇంజన్ గురించి శ్రద్ధతీసుకోక పోవడంవలన ఎక్కువ నష్టం కలుగుతోంది). దీనితో సమానంగా ఆందోళన కలిగించే విషయం ఈ పొగ మనం పీల్చేగాలిని కలుషితం చేయడం. కాని ఆగండి. ఇదిగో మీకు ఆందోళన తగ్గించే సంగతి — సురక్షితమయిన పరిసరాల్లో మన సుందరమూ వుండడానికి సలహాలు. డీజిల్ పొదుపు చేసుకోడానికి సహాయపడే సలహాలు.

ఆగి ఆగి స్టార్ట్ చేయకండి. ఒకే వేగంతో డ్రైవ్ చేయండి. ఎక్కువకాలం వాడకుండా వుంచకండి. సరియయిన టైర్ ప్రెషర్ గురించి శ్రద్ధతీసుకోండి. అవసరం లేనప్పుడు తక్కువ గేర్లు వేయకండి. మీ డీజిల్ సింపే సాధనం సర్దుగావుందో లేదో నిర్దిష్ట కాలిలో పరీక్షించుకోండి.

అరిగిపోయిన డ్రైవ్‌బెల్టు, కెడిపోయిన స్టీరింగ్-కనెక్షన్లు, శ్రమంగాలేని చక్రాలు డీజిల్ ఎక్కువగా అర్చు కావడానికి తోడ్పడతాయి. వీటిని వరిదిద్దుకునే బర్యతీసుకోండి. గాలి, పమాయ, డీజిల్ ఫిల్టర్ల గురించి కావలసిన శ్రద్ధ వహించండి. ఈ జాగ్రత్తలు ఇంజన్ బాగా పనిచేయడానికి, ఇంజన్, డీజిల్ పంప్, శ్రేష్ఠ ఎక్కువకాలం కొనసాగుతూ వుండడానికి, మీకు ఎంతో పొదుపు కలగడానికి తప్పక తోడ్పడతాయి. దీనివలన డీజిల్ వాడకంలో మీకు ఎంతో మిగులుతుంది.

డీజిల్ పొదుపు — మీ వలన మీకు కలిగే లాభం! మీ వలన దేశానికి కలిగే లాభం!

ఒక సంక్షోభంనుంది మిమ్మల్ని కాపాడుకోండి.

SAVE DIESEL

ఉచితం!
మా ఆఫీస్‌లలో ఎక్కడయినా 'డీజిల్ పొదుపు' గురించి చిన్న పుస్తకాన్ని ఉచితంగా స్వీకరించండి,

మీరు టి వి యస్ ని విశ్వసించగలరు

టి. వి. సుందరం అయ్యంగారు అండ్ సన్స్ ప్రైవేట్ లిమిటెడ్
సుందరం మోటార్స్
మద్రాసు అటో సర్వీస్.

కొయంబత్తూరు, కారైకుడి, కాట్పాడి, మధురై, మంగళూరు, మైసూరు, పుదుకోట్టై, సేలం, సికింద్రాబాద్, తిరువళ్ళవరి, తిరుచ్చి, త్రివేంద్రం, విజయవాడ, విశాఖపట్నం.

కోర్ రబాతా కరిక్రమ మేజోరాం తిరుచలంచేయుంటింది.

JUPITER
ROLLING SHUTTERS
Approved With
M.E.S. & C.P.W.D.

1-7-378, BAKARAM
HYDERABAD. Ph: 62316
Manufacturers of
Rolling Shutters. Rolling Grills.
Collapsible Gates.
Steel Windows. Tubular Trusses.
& Steel Structures etc